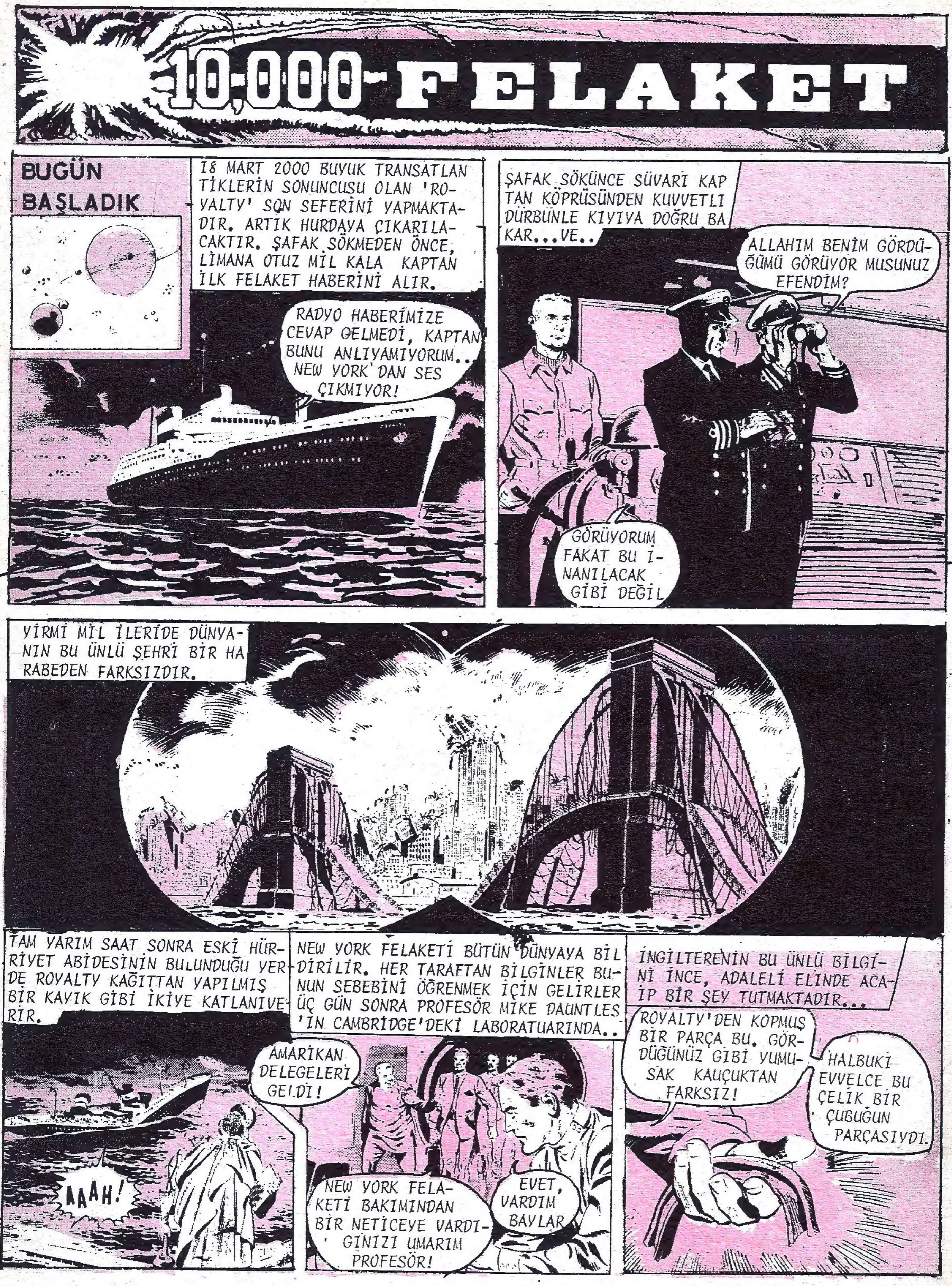
10.000 FELAKET
BUGÜN BAŞLADIK
18 MART 2000 BUYUK TRANSATLANTİKLERİN SONUNCUSU OLAN 'ROYALTY' SON SEFERİNİ YAPMAKTADIR. ARTIK HURDAYA ÇIKARILACAKTIR. ŞAFAK SÖKMEDEN ÖNCE, LİMANA OTUZ MİL KALA KAPTAN İLK FELAKET HABERİNİ ALIR.
RADYO HABERİMİZE CEVAP GELMEDİ, KAPTAN BUNU ANLIYAMIYORUM.. NEW YORK'DAN SES ÇIKMIYOR!
ŞAFAK SÖKÜNCE SÜVARİ KAPTAN KÖPRÜSÜNDEN KUVVETLİ DÜRBÜNLE KIYIYA DOĞRU BAKAR...VE..
ALLAHIM BENİM GÖRDÜĞÜMÜ GÖRÜYOR MUSUNUZ EFENDİM?
GÖRÜYORUM FAKAT BU İNANILACAK GİBİ DEĞİL
YİRMİ MİL İLERİDE DÜNYANIN BU ÜNLÜ ŞEHRİ BİR HARABEDEN FARKSIZDIR.
TAM YARIM SAAT SONRA ESKİ HÜRRİYET ABİDESİNİN BULUNDUĞU YERDE ROYALTY KAĞITTAN YAPILMIŞ BİR KAYIK GİBİ İKİYE KATLANIVERİR.
AAAH!
NEW YORK FELAKETİ BÜTÜN DÜNYAYA BİLDİRİLİR. HER TARAFTAN BİLGİNLER BUNUN SEBEBİNİ ÖĞRENMEK İÇİN GELİRLER ÜÇ GÜN SONRA PROFESÖR MIKE DAUNTLES'İN CAMBRİDGE'DEKİ LABORATUARINDA..
AMARİKAN DELEGELERİ GELDİ!
NEW YORK FELAKETİ BAKIMINDAN BİR NETİCEYE VARDIĞINIZI UMARIM PROFESÖR!
EVET, VARDIM BAYLAR
İNGİLTERENİN BU ÜNLÜ BİLGİNİ İNCE, ADALELİ ELİNDE ACAİP BİR ŞEY TUTMAKTADIR...
ROYALTY'DEN KOPMUŞ BİR PARÇA BU. GÖRDÜĞÜNÜZ GİBİ YUMUŞAK KAUÇUKTAN FARKSIZ!
HALBUKİ EVVELCE BU ÇELİK BİR ÇUBUĞUN PARÇASIYDI.

PROFESÖR DUVARDAKİ HARİTAYA GİDER
O SABAH BU ELLİ MİLLİK DAİRENİN İÇİNDEKİ BÜTÜN ÇELİK EŞYALAR FECİ BİR ŞEKİLDE KAUÇUK BIR HAL ALDI.
FAKAT-NASIL? NEDEN?
NEW YORK
SEBEBİNİ BANA SORMAYIN. DİGER SORUNUZA GELİNCE ÇELİĞİN ATOMLARINKİNİ KAUÇUGÜNKİNE BENZER BİR HALE SOKMAYI DÜNYADAKİ BİLGİNLER HENÜZ BİLMİYORLAR!
YANİ NETİCE ŞU DIŞ FEZADA DÜŞMANIMIZ VAR!
YİRMİ DÖRT SAAT SONRA HALK MOSKOVA YAKININDAKI BİR TEPEDE BELİREN KULEYE BENZER ŞEYE HAYRET VE DEHŞETLE BAKMAKTADIR...
NEDİR BU?
HALKIN KULEYE YAKLAŞMAMASI İÇİN POLİSLER BUNU KORDON ALTINA ALIRLAR.
EMİN OL! BU SABAHLEYİN BURADA YOKTU!
CAMDAN YAPILMIŞA BENZİYOR!
BUNU KİM YAPTI!
TEPEDE BİR BİLGİN GURUBU KULENİN DİBİNDEN GEÇERLER.
İNSAN HİÇ BİR ŞEY HİSSETMİYOR!
IŞIK KÜPLERİNDEN YAPILMIŞA BENZİYOR!
BİLGİNLER ENDİŞEYLE ETRAFLARINA BAKINIRLAR.
FAKAT---KİM? KİM?
BUNU DÜNYADAN BİRİ YAPMIŞ OLAMAZ!
GECE OLUR HERKES O KORKUNÇ KULEYİ SEYRETMEKTEDİR. SONRA GECE YARISINA DOĞRU...
KULE PARLIYOR!
KULENİN İÇİNDEKİ DEV GİBİ BİR ADAM BELİRMİŞTİR. KORKUNÇ SESİ ETRAFTA YANKILANIR!
BENİ DİNLEYİN ARZLILAR. BEN DÖRT DİKTATÖRÜ RATTAYIM SİZE ON BİN FELAKETİN HABERİNİ GETİRDİM!
VE SONRA
BAKIN!
EEEH!
Bİ-BİR ADAM!
(DEVAMI VAR)

10,000 FELAKET
NEW YORK'UN ELLİ MİL ETRAFINDAKİ BÜTÜN ÇELİK EŞYA, KAUÇUK GİBİ YUMUŞAK BİR HAL ALIR VE BU BÜYÜK ŞEHRİN MAHVOLMASINA SEBEP OLUR. PROFESÖR MİKE DAUNTLESS BUNU HİÇ BİR ARZLININ YAPAMIYACAĞINI SÖYLER YANILMAMIŞTIR. BUNU YAPAN DORT'UN DİKTATÖRÜ OLDUĞUNU SÖYLEYEN RATTADIR.
RATT'NIN SESİ GECEDE YANKILANIRKEN HALK KORKUYLA BAKAR...
HABERİM BÜTÜN ARZLILARADIR. DİNLEYİN.
ELLİ ARZ YILI SONRA YAŞADIĞIM GEZEGEN DORT KENDİ GÜNEŞİYLE ÇARPIŞARAK ORTADAN KALKACAK. ONUN İÇİN HALKIMIN ŞARTLARININ TAMAMİYLE DORT'A BENZEYEN BAŞKA BİR GEZEGENE YERLEŞMESİ LÂZIM BEN BÖYLE BİR GEZEGEN SEÇTİM. YANİ BURAYI!
HALK DEHŞETLE O HAİN, KORKUNÇZE BAKAR...
ARZDAKİ DEVLETLER PLÂNIMI KABUL EDECEKLER! EĞER ETMEZLERSE BU DÜNYAYA ON BİN FELAKET YOLLAYACAK VE BÜTÜN CANLILARI ORTADAN KALDIRACAĞIM. BU FELÂKETLERDEN İLKİ OLDU ZATEN BUNU BİR İHTAR SAYIN!
HALK BAKARKEN, RATTA ORTADAN KAYBOLUR. SONRA SERT SÖZLERİ ETRAFTA YANKILANIR..
BENİ YİNE GÖRECEKSİNİZ, UNUTMAYIN!
KIRK SEKİZ SAAT İÇERİSİNDE DÜNYA DEVLETLERİ KONSEYİ TOPLANIR. RATTA'NIN İSTEDİĞİNİ GÖRÜŞECEKLERDİR.
YABANCI YARATIKLARIN DÜNYAYA GELMESİNE ASLA İZİN VEREMEYİZ!
ARZ, YİNE ARZLILARINDIR. SAVAŞACAĞIZ!
DORT'DAN BİZE NE?
EKSERİSİ DE DIŞ FEZADAN GELECEK TEHLİKEYE ALDIRMAMAKTADIR. BİLHASSA FRANSIZ DELEGESİ İSTİHKÂRLA KONUŞUR.
FRANSA HALKI NEW YORK FELAKETİ DOLAYISIYLA KALPTEN ÜZÜLMÜŞTÜR. FAKAT FRANSANIN BAŞINA BÖYLE BİR FELEKATİN GELMEYECEĞİNDEN EMİNİZ. FRANSA DORT DİKTATÖRÜ RATTA'YA MEYDAN OKUR
FRANSA

KONSEYİN BİLİM DANIŞMANI OLAN MİKE DAUNTLESS DE TOPLANTIDADIR. ENDİŞEYLE BAŞINI SALLAR...
ŞİMDİ ALDIRMIYORLAR AMA SONRA PİŞMAN OLACAKLAR!
Professor M. Dauntless
MİKE--YANİ---?
ÇELİĞİ KAUÇUK HALİNE SOKAN BİLİM BİZİMKİNDEN İLERİ DEMEKTİR!
VE RATTA ELLİ YILA ON BİN FELAKET SIĞDIRACAKSA O ZAMAN ARKA ARKAYA FECİ GÜNLER GÖRECEĞİZ!
PARİS, FRANSA... İKİ GÜN SONRA ŞAFAK VAKTİ ÇÖPÇÜ JULES LEBLANİ EYFEL KULESİNİN ALTINDAKİ GENİŞ YERİ TEMİZLEMEKTEDİR. VE BİR ŞEY GÖRÜR...
VAY VAY BU OT ÇOK GÜÇLÜ. BETONU YARIP ÇIKTI!
HEMEN SONRA LEBLANC'I ÖLDÜRÜCÜ DALLAR SARAR!
AAAAAH!
OT, HİÇ DURMADAN BÜYÜR VE YÜKSEK KULENİN SAĞLAM BACAKLARINI SARMAYA BAŞLAR..
İMDAT!
FAKAT LEBLANC'A KİMSE YARDIM ETMEZ. DEV KULEYE DE ÖYLE. ÖĞLEDEN İKİ DAKİKA SONRA KULE BİTKİNİN AĞIRLIĞI ALTINDA DEVRİLİR!
O ARADA ÖLÜM BİTKİSİ PARİS'İN ORTASINA YAYILMIŞTIR..
DEHŞET HABERİ DUYURULUR...
ÇABUK YARDIM YOLLAYIN! PARİS İYİCE SARILDI!
(DEVAMI VAR)

10.000 FELÂKET

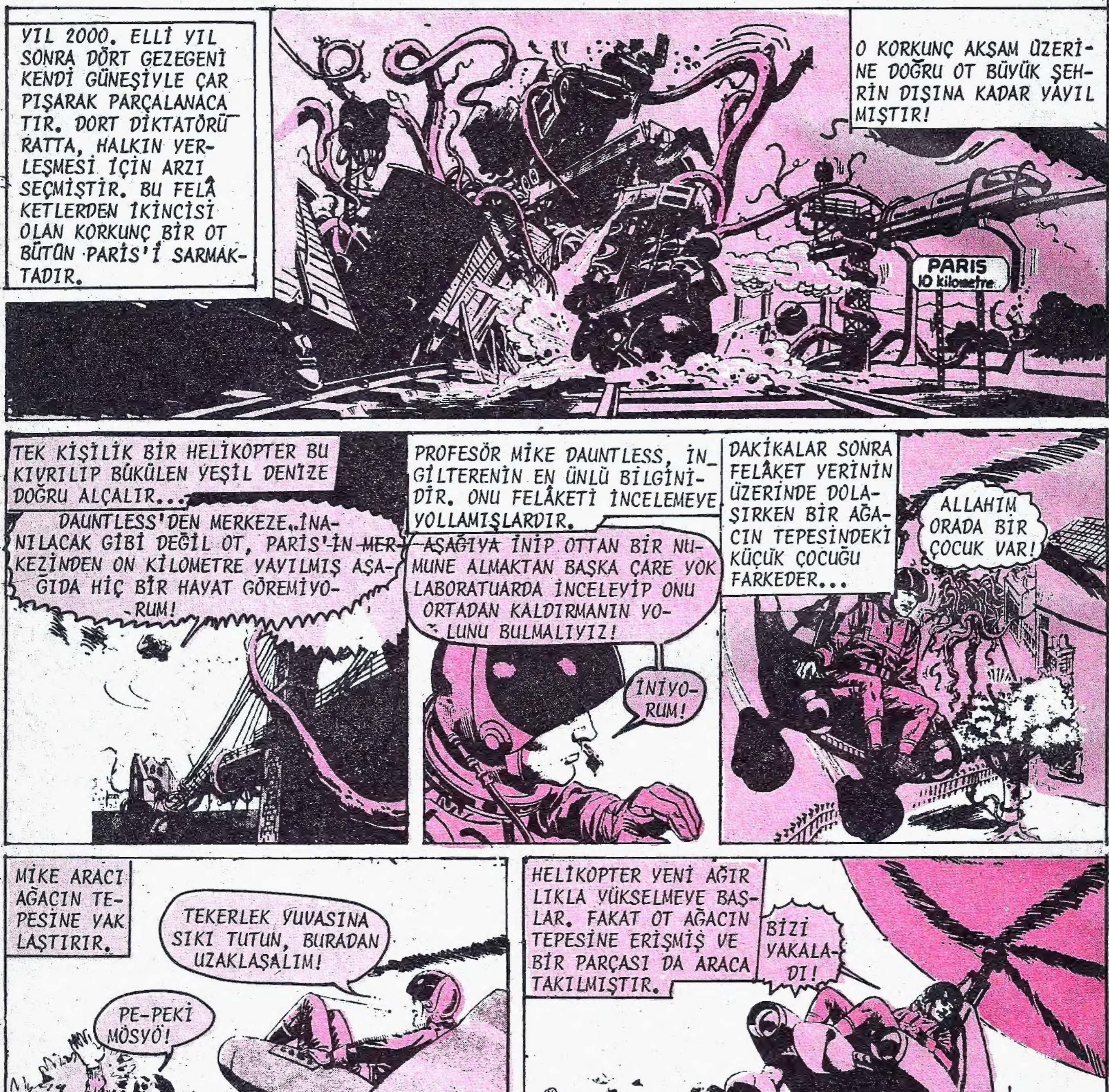

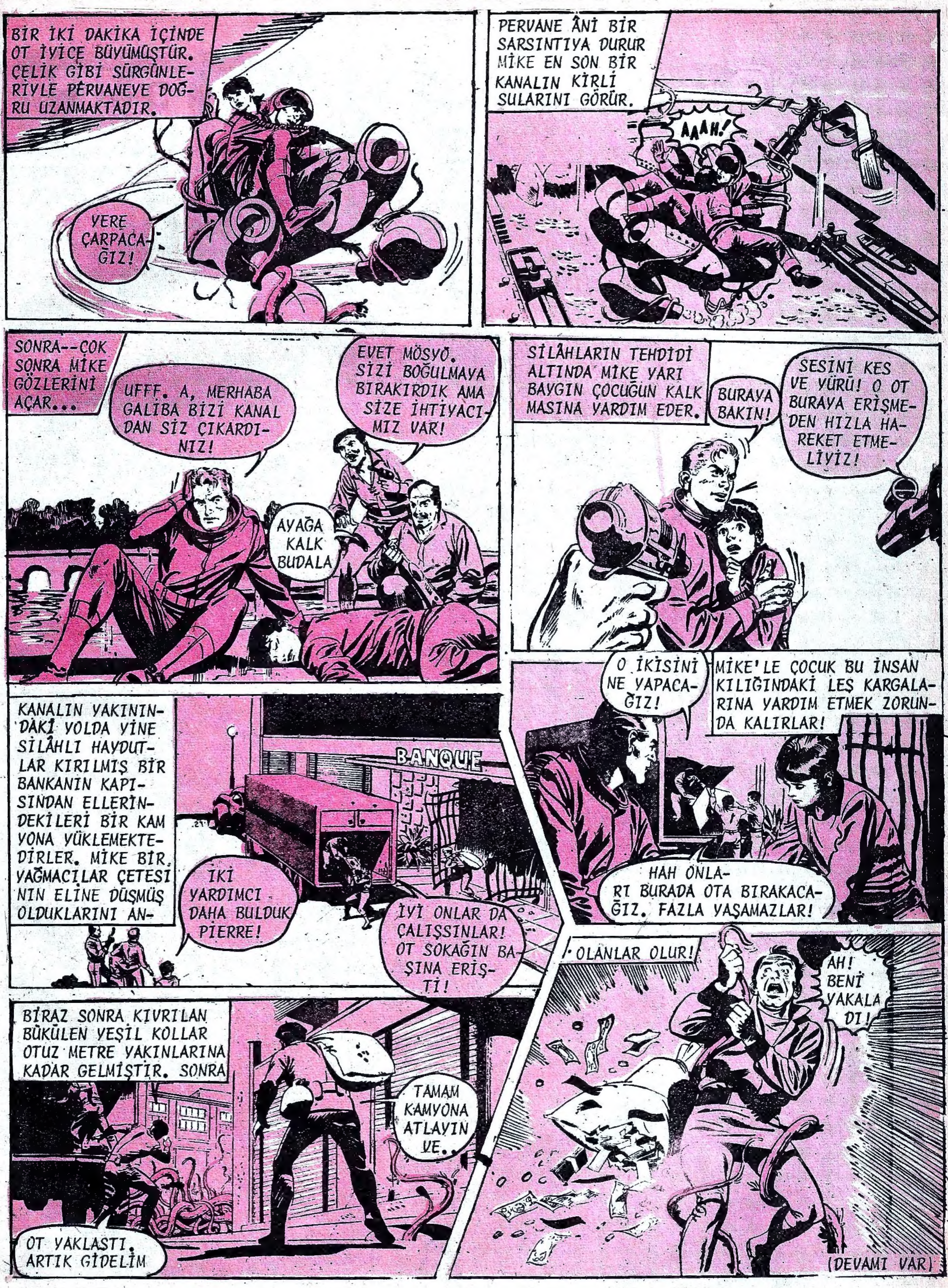
BİR İKİ DAKİKA İÇİNDE OT İYİCE BÜYÜMÜŞTÜR. ÇELİK GİBİ SÜRGÜNLERİYLE PERVANEYE DOĞRU UZANMAKTADIR.
YERE ÇARPACAĞIZ!
PERVANE ÂNİ BİR SARSINTIYA DURUR MİKE EN SON BİR KANALIN KİRLİ SULARINI GÖRÜR.
AAAH!
SONRA--ÇOK SONRA MİKE GÖZLERİNİ AÇAR...
UFFF. A, MERHABA GALİBA BİZİ KANALDAN SİZ ÇIKARDINIZ!
EVET MÖSYÖ. SİZİ BOĞULMAYA BIRAKIRDIK AMA SİZE İHTİYACIMIZ VAR!
AYAĞA KALK BUDALA
SİLÂHLARIN TEHDİDİ ALTINDA MİKE YARI BAYGIN ÇOCUĞUN KALKMASINA YARDIM EDER.
BURAYA BAKIN!
SESİNİ KES VE YÜRÜ! O OT BURAYA ERİŞMEDEN HIZLA HAREKET ETMELİYİZ!
KANALIN YAKININDAKİ YOLDA YİNE SİLÂHLI HAYDUTLAR KIRILMIŞ BİR BANKANIN KAPISINDAN ELLERİNDEKİLERİ BİR KAMYONA YÜKLEMEKTEDİRLER. MİKE BİR YAĞMACILAR ÇETESİNİN ELİNE DÜŞMÜŞ OLDUKLARINI AN-
BANQUE
İKİ YARDIMCI DAHA BULDUK PIERRE!
İYİ ONLAR DA ÇALIŞSINLAR! OT SOKAĞIN BAŞINA ERİŞTİ!
O İKİSİNİ NE YAPACAĞIZ!
MİKE'LE ÇOCUK BU İNSAN KILIĞINDAKİ LEŞ KARGALARINA YARDIM ETMEK ZORUNDA KALIRLAR!
HAH ONLARI BURADA OTA BIRAKACAĞIZ. FAZLA YAŞAMAZLAR!
BİRAZ SONRA KIVRILAN BÜKÜLEN YEŞİL KOLLAR OTUZ METRE YAKINLARINA KADAR GELMİŞTİR. SONRA
TAMAM KAMYONA ATLAYIN VE.
OT YAKLAŞTI. ARTIK GİDELİM
OLANLAR OLUR!
AH! BENİ YAKALADI!
(DEVAMI VAR)

OKUYUCULARIMIZIN BAŞINDAN İTİBAREN TAKİP EDEMEDİKLERİNİ GÖZ ÖNÜNDE BULUNDURARAK 10.000 FELÂKET ve RORY MACDUFF MACERALARINI YENİDEN YAYINLIYORUZ!..

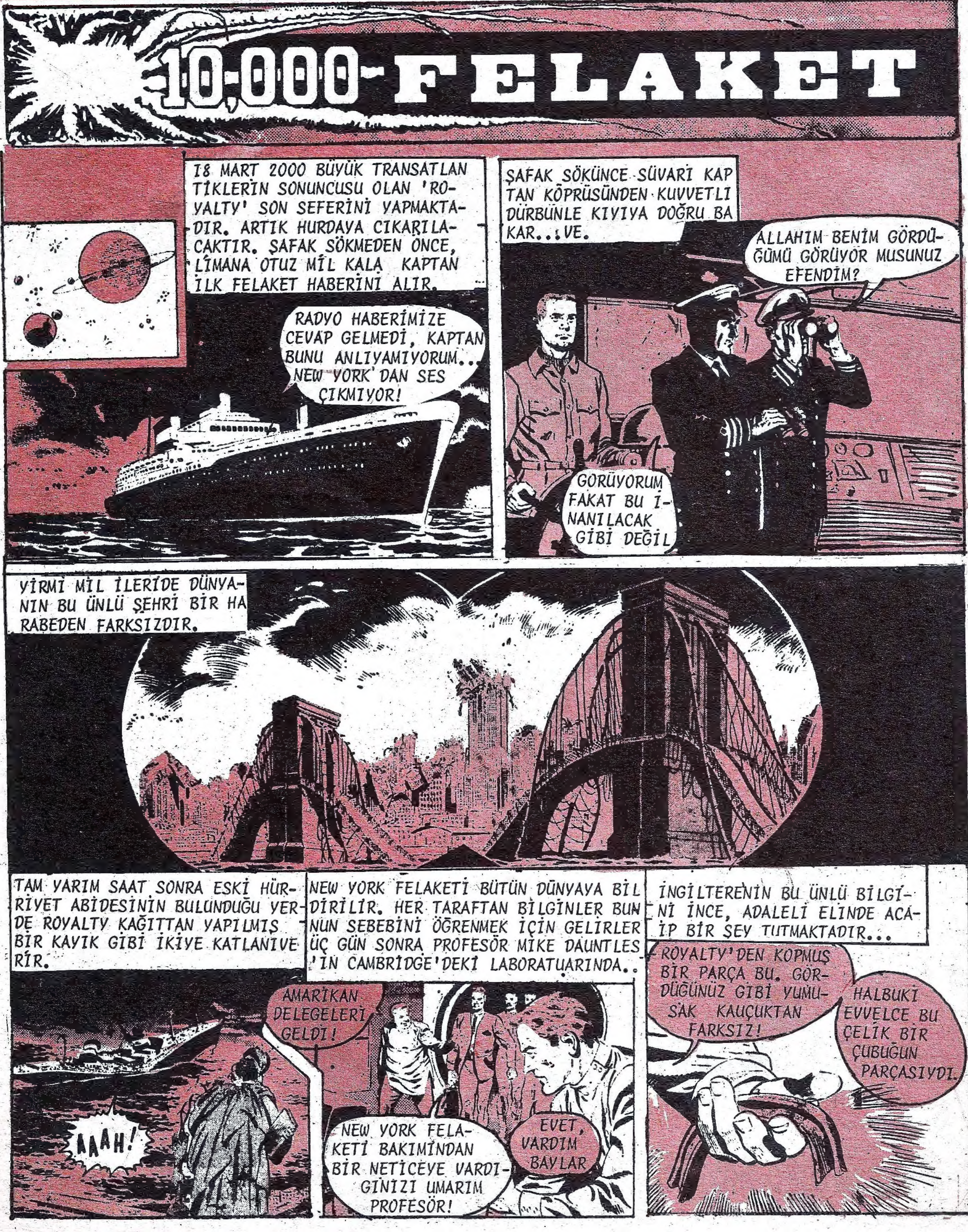

PROFESÖR DUVARDAKİ HARİTAYA GİDER
O SABAH BU ELLİ MİLLİK DAİRENİN İÇİNDEKİ BÜTÜN ÇELİK EŞYALAR FECİ BİR ŞEKİLDE KAUÇUK BİR HAL ALDI.
FAKAT-NASIL? NEDEN?
SEBEBİNİ BANA SORMAYIN. DIGER SORUNUZA GELİNCE ÇELİĞİN ATOMLARINKİNİ KAUÇUGÜNKİNE BENZER BİR HALE SOKMAYI DÜNYADAKİ BİLGİNLER HENÜZ BİLMİYORLAR!
YANİ NETİCE ŞU DIŞ FEZADA DÜŞMANIMIZ VAR!
YİRMİ DÖRT SAAT SONRA HALK MOSKOVA YAKININDAKİ BİR TEPEDE BELİREN KULEYE BENZER ŞEYE HAYRET VE DEHŞETLE BAKMAKTADIR...
NEDİR BU?
HALKIN KULEYE YAKLAŞMAMASI İÇİN POLİSLER BUNU KORDON ALTINA ALIRLAR.
EMİN OL! BU SABAHLEYİN BURADA YOKTU!
CAMDAN YAPILMIŞA BENZİYOR!
BUNU KİM YAPTI!
TEPEDE BİR BİLGİN GURUBU KULENİN DİBİNDEN GEÇERLER.
İNSAN HİÇ BİR ŞEY HİSSETMİYOR!
IŞIK KÜPLERİNDEN YAPILMIŞA BENZİYOR!
BİLGİNLER ENDİŞEYLE ETRAFLARINA BAKINIRLAR.
FAKAT---KİM? KİM?
BUNU DÜNYADAN BİRİ YAPMIŞ OLAMAZ!
GECE OLUR HERKES O KORKUNÇ KULEYİ SEYRETMEKTEDİR. SONRA GECE YARISINA DOĞRU..
KULE PARLIYOR!
KULENİN İÇİNDEKİ DEV GİBİ BİR ADAM BELİRMİŞTİR. KORKUNÇ SESİ ETRAFTA YANKILANIR!
BENİ DİNLEYİN ARZLILAR. BEN DÖRT DİKTATÖRÜ RATTAYIM SİZE ON BİN FELAKETİN HABERİNİ GETİRDİM!
VE SONRA
BAKIN!
EEEN!
Bİ-BİR ADAM!

RATT'NIN SESİ GECEDE YANKILANIRKEN HALK KORKUYLA BAKAR...
HABERİM BÜTÜN ARZLILARADIR. DİNLEYİN.
ELLİ ARZ YILI SONRA YAŞADIĞIM GEZEGEN DORT KENDİ GÜNEŞİYLE ÇARPIŞARAK ORTADAN KALKACAK. ONUN İÇİN HALKIMIN ŞARTLARININ TAMAMİYLE DORT'A BENZEYEN BAŞKA BİR GEZEGENE YERLEŞMESİ LÂZIM BEN BÖYLE BİR GEZEGEN SEÇTİM. YANİ BURAYI!
HALK DEHŞETLE O HAİN, KORKUNÇ ZE BAKAR...
ARZDAKİ DEVLETLER PLÂNIMI KABUL EDECEKLER! EĞER ETMEZLERSE BU DÜNYAYA ON BİN FELAKET YOLLAYACAK VE BÜTÜN CANLILARI ORTADAN KALDIRACAĞIM. BU FELÂKETLERDEN İLKİ OLDU ZATEN BUNU BİR İHTAR SAYIN!
HALK BAKARKEN, RATTA ORTADAN KAYBOLUR. SONRA SERT SOZLERİ ETRAFTA YANKILANIR..
BENİ YİNE GÖRECEKSİNİZ, UNUTMAYIN!
KIRK SEKİZ SAAT İÇERİSİNDE DÜNYA DEVLETLERİ KONSEYİ TOPLANIR. RATTA'NIN İSTEDİĞİNİ GÖRÜŞECEKLERDİR.
YABANCI YARATIKLARIN DÜNYAYA GELMESİNE ASLA İZİN VEREMEYİZ!
ARZ, YİNE ARZLILARINDIR. SAVAŞACAĞIZ!
DORT'DAN BİZE NE?
EKSERİSİ DE DIŞ FEZADAN GELECEK TEHLİKEYE ALDIRMAMAKTADIR. BİLHASSA FRANSIZ DELEGESİ İSTİHKÂRLA KONUŞUR.
FRANSA HALKI NEW YORK FELAKETI DOLAYISIYLA KALPTEN ÜZÜLMÜŞTÜR. FAKAT FRANSANIN BAŞINA BÖYLE BİR FELEKATİN GELMEYECEĞİNDEN EMİNİZ. FRANSA DORT DIKTATÖRÜ RATTA'YA MEYDAN OKUR.
FRANSA

KONSEYİN BİLİM DANIŞMANI OLAN MİKE DAUNTLESS DE TOPLANTIDADIR. ENDİŞEYLE BAŞINI SALLAR...
ŞİMDİ ALDIRMIYORLAR AMA SONRA PİŞMAN OLACAKLAR!
Professor M. Dauntless
MİKE--YANİ---?
ÇELİĞİ KAUÇUK HALİNE SOKAN BİLİM BİZİMKİNDEN İLERİ DEMEKTİR!
VE RATTA ELLİ YILA ON BİN FELAKET SIĞDIRACAKSA O ZAMAN ARKA ARKAYA FECİ GÜNLER GÖRECEĞİZ!
PARİS, FRANSA... İKİ GÜN SONRA ŞAFAK VAKTİ ÇÖPÇÜ JULES LEBLANİ EYFEL KULESİNİN ALTINDAKİ GENİŞ YERİ TEMİZLEMEKTEDİR. VE BİR ŞEY GÖRÜR...
VAY VAY BU OT ÇOK GÜÇLÜ. BETONU YARIP ÇIKTI!
HEMEN SONRA LEBLANC'I ÖLDÜRÜCÜ DALLAR SARAR!
AAAAAH!
OT, HİÇ DURMADAN BÜYÜR VE YÜKSEK KULENİN SAĞLAM BACAKLARINI SARMAYA BAŞLAR..
İMDAT!
FAKAT LEBLANC'A KİMSE YARDIM ETMEZ. DEV KULEYE DE ÖYLE. ÖĞLEDEN İKİ DAKİKA SONRA KULE BİTKİNİN AĞIRLIĞI ALTINDA DEVRİLİR!
O ARADA ÖLÜM BİTKİSİ PARİS'İN ORTASINA YAYILMIŞTIR..
DEHŞET HABERİ DUYURULUR...
ÇABUK YARDIM YOLLAYIN! PARİS İYİCE SARILDI!
(DEVAMI VAR)

O KORKUNÇ AKŞAM ÜZERİNE DOĞRU OT BÜYÜK ŞEHRİN DIŞINA KADAR YAYILMIŞTIR!
PARIS
10 kilometre
TEK KİŞİLİK BİR HELİKOPTER BU KIVRILIP BÜKÜLEN YEŞİL DENİZE DOĞRU ALÇALIR...
DAUNTLESS'DEN MERKEZE..İNANILACAK GİBİ DEĞİL OT, PARİS'İN MERKEZİNDEN ON KİLOMETRE YAYILMIŞ AŞAĞIDA HİÇ BİR HAYAT GÖREMİYORUM!
PROFESÖR MİKE DAUNTLESS, İNGİLTERENİN EN ÜNLÜ BİLGİNİDİR. ONU FELÂKETİ İNCELEMEYE YOLLAMISLAR.
AŞAĞIYA İNİP OTTAN BİR NUMUNE ALMAKTAN BAŞKA ÇARE YOK LABORATUARDA İNCELEYİP ONU ORTADAN KALDIRMANIN YOLUNU BULMALIYIZ!
İNİYORUM!
DAKİKALAR SONRA FELÂKET YERİNİN ÜZERİNDE DOLAŞIRKEN BİR AĞACIN TEPESİNDEKİ KÜÇÜK ÇOCUĞU FARKEDER...
ALLAHIM ORADA BİR ÇOCUK VAR!
MİKE ARACI AĞACIN TEPESİNE YAKLAŞTIRIR.
TEKERLEK YUVASINA SIKI TUTUN, BURADAN UZAKLAŞALIM!
PE-PEKİ MÖSYÖ!
HELİKOPTER YENİ AĞIRLIKLA YÜKSELMEYE BAŞLAR. FAKAT OT AĞACIN TEPESİNE ERİŞMİŞ VE BİR PARÇASI DA ARACA TAKILMIŞTIR.
BİZİ YAKALADI!

BİR İKİ DAKİKA İÇİNDE OT İYİCE BÜYÜMÜŞTÜR. ÇELİK GİBİ SÜRGÜNLERİYLE PERVANEYE DOĞRU UZANMAKTADIR.
YERE ÇARPACAĞIZ!
PERVANE ÂNİ BİR SARSINTIYA DURUR MİKE EN SON BİR KANALIN KİRLİ SULARINI GÖRÜR.
AAAH!
SONRA--ÇOK SONRA MİKE GÖZLERİNİ AÇAR...
UFFF. A, MERHABA GALİBA BİZİ KANALDAN SİZ ÇIKARDINIZ!
EVET MÖSYÖ. SİZİ BOĞULMAYA BIRAKIRDIK AMA SİZE İHTİYACIMIZ VAR!
AYAĞA KALK BUDALA
SİLÂHLARIN TEHDİDİ ALTINDA MİKE YARI BAYGIN ÇOCUĞUN KALKMASINA YARDIM EDER.
BURAYA BAKIN!
SESİNİ KES VE YÜRÜ! O OT BURAYA ERİŞMEDEN HIZLA HAREKET ETMELİYİZ!
KANALIN YAKININDAKİ YOLDA YİNE SİLÂHLI HAYDUTLAR KIRILMIŞ BİR BANKANIN KAPISINDAN ELLERİNDEKİLERİ BİR KAMYONA YÜKLEMEKTEDİRLER. MİKE BİR YAĞMACILAR ÇETESİNİN ELİNE DÜŞMÜŞ OLDUKLARINI AN-
BANQUE
İKİ YARDIMCI DAHA BULDUK PIERRE!
İYİ ONLAR DA ÇALIŞSINLAR! OT SOKAĞIN BAŞINA ERİŞTİ!
O İKİSİNİ NE YAPACAĞIZ!
MİKE'LE ÇOCUK BU İNSAN KILIĞINDAKİ LEŞ KARGALARINA YARDIM ETMEK ZORUNDA KALIRLAR!
HAH ONLARI BURADA OTA BIRAKACAĞIZ. FAZLA YAŞAMAZLAR!
BİRAZ SONRA KIVRILAN BÜKÜLEN YEŞİL KOLLAR OTUZ METRE YAKINLARINA KADAR GELMİŞTİR. SONRA
TAMAM KAMYONA ATLAYIN VE..
OT YAKLAŞTI. ARTIK GİDELİM
OLANLAR OLUR!
AH! BENİ YAKALADI!

KANALİZASYONDAN ÇIKAN OT YAĞMACIYI ÖLDÜRÜCÜ BİR ŞEKİLDE SARMAKTADIR!
AHHH! BENİ KURTARIN! KURTARIN!
GÜÜÜM! GÜÜÜM! MİKE DAUNTLESS ÇABUCAK DÜŞMÜŞ BİR TABANCAYI KAPARAK ATEŞ EDER.
ÇABUK FIRSAT VARKEN OTTAN KURTULMAYA ÇALIŞ!
YARALI OT, ANCAK BİR İKİ SANİYE GEVŞEK BİR HAL ALIR. FAKAT O ARADA DA ADAM KENDİSİNİ KURTARIR. MİKE TELÂŞLA BAĞIRIR.
HEPİNİZ KAMYONA! OT ETRAFIMIZI SARMADAN BURADAN UZAKLAŞALIM!
FAKAT GİRMEDEN ÖNCE ALMAYA GELDİĞİM ŞEYİ ALACAĞIM!
MİKE KIVRANAN OTUN BİR PARÇASINI USULCA ALIR VE BUNU SÜRÜKLEDİĞİ KASALARDAN BİRİNİN İÇİNE KAPATIR.
ÇELİK KUTUNUN ONA ENGEL OLACAĞINI UMARIM!
BİR İKİ SANİYE SONRA OTLAR ONLARA DOĞRU UZANIRKEN KAMYON HIZLA UZAKLAŞIR..
AZ KALSIN GİDİYORDUK OĞLUM!
EVET, MÖSYÖ!
ŞOFÖRE CALAİS'YE GİTMESİNİ SÖYLEYEN MİKE, ÇOCUĞA DÖNER...
ADIN NEDİR YAVRUM? AİLEN NE OLDU?
ADIM GASTON, MÖSYÖ. A-AİLEM YOK. BİR YETİMHANEDEYDİM. SONRA OTLAR GELDİ.

DEMEK DÜNYADA YAPAYANLIZSIN, GASTON O HALDE BENİMLE GEL
MİKE, CALAİS'DE HAYDUTLARI POLİSE TESLİM EDER. KENDİSİ DE İLK ARACLA DOVER'E DÖNER.
ŞİMDİ NE YAPACAĞIZ PROFESÖR?
BENİ PROFESÖR DİYE ÇAĞIRMA GASTON. ADIM MİKE. SENİNLE CAMBRİDGE'DEKİ LÂBORATUARIMA GİDECEK VE BU UĞURSUZ OTU ORTADAN KALDIRMANIN ÇARELERİNİ ARAYACAĞIZ!
O GECE İNGİLTERENİN EN ÜNLÜ PROFESÖRÜ LÂBORATUARINDA ÇALIŞMAYA BAŞLAR.
ONU ORTADAN KALDIRABİLİRMİYİZ?
VAR YA... MESELÂ OT HAVA SIZDIRMAYAN KASANIN İÇİNDEYKEN HİÇ BÜYÜMEDİ. BU DA BENİM İÇİN BİR İP UCU OLDU...
MİKE ÜSTÜN ZEKÂSIYLA ÇARE ARARKEN, MOSKOVA YAKININDAKİ BİR TEPEDE...
TEKRAR GELDİM!
AHH, BAKIN!
RATTA DÖNDÜ!
DORT DİKTATÖRÜ TEKRAR ARZLILARI HİTAP EDER...
KAZANAMIYACAKSINIZ ARZLILIR, İKİNCİ FELÂKET BÜTÜN AVRUPAYA YAYILMAYA BAŞLADI BİLE. ÜÇÜNCÜ FELÂKET İSE YOLDA!
MELBURN, AVUSTRALYA
HAYVANAT BAHÇESİNDE BAŞ BAKICI PEK SEVDİĞİ BAPPO'YA YİYECEK VERMEKTEDİR...
AFERİN BAPPO! PEK İYİ ÇOCUKSUN!
YUK-YUK-YUK!
VE SONRA..
BEPPO-NE? AAAAH! OLA MAZ!
(DEVAMI VAR)

10.000 FELAKET
YIL 2000. ELLİ YIL SONRA DÖRT GEZEGENİ KENDİ GÜNEŞİYLE ÇARPIŞARAK PARÇALANACAKTIR. DÖRT DİKTATÖRÜ RATTA HALKININ YERLEŞMESİ İÇİN ARZI SEÇMİŞTİR. BÜTÜN İNSANLIĞI ORTADAN KALDIRMAK İÇİN ON BİN FELAKET GÖNDERECEKTİR. PROFESÖR MİKE İKİNCİ FELAKETİ ORTADAN KALDIRMANIN ÇARELERİNİ ARAMAKTADIR. BU AVRUPAYI SARMAYA BAŞLAYAN ÖLDÜRÜCÜ BİR OTTUR, FAKAT İKİNCİ FELAKET DE AVUSTRALYA'DA BAŞLAMIŞTIR.
GAAGH!
BİR İKİ SANİYE İÇİNDE KÜÇÜK MAYMUN BEPPO BİR DEV HALİNİ ALMIŞTIR.
İMDAT!
FAKAT ZAVALLI BAKICIYA KİMSE YARDIM EDEMEZ.
EEEH!
DAKİKALAR SONRA ÖĞLE ZAMANI HAYVANAT BAHÇESİNİN YANINDAN GEÇEN ARABALAR BİRBİRLERİNE GİRERLER.
SSS!
AAAAH! HEMEN KAÇALIM!
BİR KABUS BU!
KORKUNÇ HABER BÜTÜN AVUSTURALYA'YA DUYURULUR...
BURASI MALBURN. BUGÜN HAYVANAT BAHÇESİNDE İNANILMAYACAK BİR ŞEY OLMUŞ, ON MİSLİ BÜYÜYEN HAYVANLAR KAFESLERİNİ KIRARAK DIŞARI FIRLAMIŞLARDIR. ŞEHİR DEHŞET İÇİNDEDİR!
VE SONRA..
AH! DEV BİR ÖRÜMCEK AAAAH!
HABER KENDİSİNE VERİLDİĞİ ZAMAN MİKE DAUNTLESS CAMBRIDGE'DEKİ LABORATUVARINDADIR.
MİKE ÜÇÜNCÜ FELAKET AVUSTURALYADA BAŞLADI..
EYVAH! SAHİ Mİ?

YARDIMCISI MALBURN'DAN GELEN TELGRAFI OKUR.
HEMEN AVUSTURALYA'YA GİDECEĞİM. BANA BİR JET HAZIRLAMALARINI SÖYLE!
PEKİ OTLA İLGİLİ ÇALIŞMA NE OLACAK?
O PROBLEMİ ÇÖZDÜM SANIRIM. O OT MÜTHİŞ OKSİ-JEN ÇEKİYOR. KARBON DİOKSİT TÜPLERDEN TOPLAMALI. BUNU OTUN ÜZERİNE SIKINCA HAVA ALMAZ ÖLÜR.
HEMEN!
YARIM SAAT SONRA SÜPERSONİK JETE BİNER..
MALBURN'A TELGRAF ÇEK. YOLDA OLDUĞUMU SÖYLE!
UÇAK HAVAALANINCA İNGİLTERE'NİN ÜNLÜ BİLGİNİ ARKASINA YASLANIR. FAKAT HEMEN SONRA...
GASTON! NE OLUYOR?!
MİKE KARŞISINDA DURAN FRANSIZ ÇOCUĞA ÖFKEYLE BAKAR.
UÇAĞA NASIL BİNDİN?
SENİN HOVER-ARABANIN BAGAJINA SAKLANMIŞTIM. ALANA GELİNCE USULCA UÇAĞA GİRDİM!
AVUSTURALYA'DA SANA YARDIM ETMEMEME MEMNUN KALACAĞINI DÜŞÜNDÜM MİKE!
BU DÜŞÜNCENE TEŞEKKÜR EDERİM. ARTIK GERİ DÖNMEMİZ İMKANSIZ!
NE?
İKİ SAAT SONRA BÜYÜK JET STRATOSFERDEN ALÇALIR. MALBURN HAVAALANINA YAKLAŞTIĞI İÇİN BİRAZ SÜRATİNİ AZALTIR. FAKAT SONRA OLANLAR OLUR..
KAPTAN BAKIN!
AMAN ALLAHIM!
KARTAL PENÇELERİNİ AÇARAK JET'E SALDIRIR.
ÜZERİMİZE GELİYOR!
HEMEN SONRA PENÇELER UZANIR.
AAWK!
(DEVAMI VAR)

10.000 FELAKET

MİKE ISSIZ RIHTIMA BAYGIN ÇOCUKLA BİRLİKTE ÇIKARKEN ETRAF ACAİP BİR ŞEKİLDE SESSİZDİR...
HEY KİMSE YOK MU BURADA?
CEVAP VEREN OLMAZ! FAKAT KÖŞEYİ DÖNÜNCE BİRİ ÖFKEYLE BAĞIRIR!
NEREYE GİDİYORSUN? BUGÜN SİVİLLERE SOKAĞA ÇIKMAMALARI BİLDİRİLDİ. HEMEN SAKLAN!
HEMEN SONRA..
BAKIN EFENDİM GELİYORLAR!
ORADA DURMAYIN HEMEN ATEŞ AÇIN!
YOLDAN ÜÇ GERGEDAN EVLERİ SARSARAK HIZLA KOŞMAKTADIR!
STOP
GÜÜÜM! GÜÜÜM! FAKAT KURŞUNLAR GERGEDANLARIN KALIN DERİSİNE ÇARPARAK SEKER.
HEMEN SONRA.
AAAHH!
MİKE YAKINDAKİ KAPIYA GİDERKEN KOPAN PARÇALARDAN BİRİ ŞAKAĞINA ÇARPAR.
UUH!
GASTON'U YERE BIRAKARAK YÜZÜ KOYUN DÜŞÜP BAYILIR!
UZUN BİR SESSİZLİK OLUR. SONRA CAM ŞINGIRDAYARAK KIRILIR.
KOCAMAN BIR EL BAYGIN ÇOCUĞA UZANIR!

DEV MAYMUN, MİKE DAUNTLESS'İN KÜÇÜK ARKADAŞI GASTON'U ÇOCUK AYILIRKEN YAKALAR...
AAAH!
STORE
KANI DONDURACAK BİR ÖFKE HOMURTUSU MAYMUNUN DİKKATİNİ ÇEKER. DÖNER DÜŞMANI LEOPARI GÖRÜR.
GRAAH!
EEAGH!
ÇOCUĞU BIRAKARAK SALDIRAN DÜŞMANINA KARŞI KOYMAYA HAZIRLANIR...
GRAAH!
HEMEN SONRA ÇELİK GİBİ BİR EL GASTON'UN KOLUNU YAKALAR. MİKE DAUNTLESS'DİR BU...
ÇABUK HEMEN BURADAN GİDELİM!
ÇOCUKLA ADAM, ŞEHRİN BOŞ SOKAKLARINDA KOŞARLAR. SONRA BİR KÖŞEYİ DÖNÜNCE...
¡SSS!
DEV TİMSAHLAR!
KAÇMAK İÇİN DÖNERLER AMA
YOOOW!
KURTLAR!
SONRA BİR İPİN UCUNDA ÇENGEL SALLANDIRILIR. YUKARI BAKINCA BİR HELİKOPTER GÖRÜRLER. SONRA BİRİ HAYKIRIR...
HEMEN ÇENGELİ YAKALAYIN!
SP18

BÖYLECE BÜYÜK BİR TEHLİKEDEN KURTULARAK HAVALANIRLAR...
AZ KALSIN GİDİYORDUK GASTON!
HELİKOPTERDEKİ AVUSTURALYALILAR ÇOK ÖFKELİDİRLER.
EMİRLERE UYMASINI BİLMİYOR MUSUNUZ? BÜTÜN SİVİLLERE BODRUMLARINA GİZLENMELERİ BİLDİRİLDİ. SİZLERİ ÖLÜMDEN KURTARMAKTAN BASKA İŞİMİZ YOK MU SANIYORSUNUZ?
AŞAĞIDA KEYFİMİZ İÇİN DOLASMIYORDUK! BEN PROFESÖR DAUNTLESS'İM. BELKİ ADIMI DUYDUNUZ!
DAUNTLESS Mİ? HAY ALLAH! AVUSTRALYA HÜKÜMETİ SİZİN YÜZÜNÜZDEN SAÇLARINI YOLUYOR. SİZİ HEMEN İMDAT MERKEZİNE GÖTÜRECEĞİM
MERKEZ SON FELAKETLE BAŞA ÇIKMAK İÇİN MELBORN'DAKİ EN YÜKSEK BİNALARIN TEPESİNE KURULMUŞTU. BURADA UÇAK SAVAR TOPLAR DA VARDI...
YANIMIZDA PROFESÖR DAUNTLESS VAR
DAKİKALAR SONRA MİKE ÜZÜNTÜLÜ AVUSTRALYA DEVLET ADAMLARIYLA KONUŞMAKTADIR.
PROFESÖR NE YAPACAĞIZ? HAYVANLAR ÇOK GEÇMEDEN GÜNEY AVUSTRALYAYA YAYILACAK VE KORKUNÇ FELAKETE SEBEP OLACAKLAR!
ÖNCE HAYVANLARDAN BİRİNİN CANLI OLARAK YAKALANMASINI İSTİYORUM. OLDUKÇA KÜÇÜK BİR ŞEY SEÇSİNLER!
MİKE'İN İSTEĞİ CABUK YERİNE GETİRİLİR. GÜÇLÜ KUVVETLİ İKİ ER ALALADE BİR SİNEK GETİRİRLER...
DUR PİS HAYVAN!
AFERİN ÇOCUKLAR AFERİN!
BULABİLDİĞİMİZ EN KÜÇÜK HAYVAN BU!
İNGİLTERENİN ÜNLÜ BİLGİNİ İÇİN HEMEN BİR LABORATUVAR KURULUR. MİKE, DORT'UN ÜÇÜNCÜ FELAKETİNİN SIRRINI ARAŞTIRMAYA BAŞLAR...
NE YAPACAKSIN MİKE?
ÖNCE BUNLARIN NEDEN BU KADAR BÜYÜDÜĞÜNÜ ANLAYACAK SONRA DA ÇARESİNİ BULACAĞIM!
MİKE ÇALIŞMAYA BAŞLARKEN MOSKOVA YAKININDAKİ BİR TEPEDE ACAİP BİR KULEDE BİR ŞEKİL BELİRİR. DORT DİKTATÖRÜ RATTA YİNE KORKUNÇ BİR İHTARDA BULUNUR...
BENİ DİNLEYİN, ARZLILAR. KAZANAMIYACAKSINIZ. ÇÜNKÜ ŞU ANDA DÜNYANIZI MAHVETMESİ İÇİN DÖRDÜNCÜ FELAKETİ DE YOLLUYORUM!
(DEVAMI VAR)

10.000 FELAKET
2000 YILINDAYIZ. ELLİ YIL SONRA DORT GEZEGENİ KENDİ GÜNEŞİYLE ÇARPIŞARAK PARÇALANACAKTIR. DÖRT GEZEGENİ RATTA HALKI İÇİN YENİ DÜNYA OLARAK ARZI SEÇER. FAKAT ÖNCE İNSANLARI ORTADAN KALDIRMAK İÇİN DÜNYAYA 10.000 FELÂKET YOLLAMAYA KARAR VERİR. İNGİLTERENİN ÜNLÜ BİLİM ADAMI MİKE DAUNTLESS ÜÇÜNCÜ FELÂKETLE UĞRAŞIRKEN DÖRDÜNCÜ FELÂKET DÜNYAYA GELMEK ÜZEREDİR..
GAZETEDE AVUSTRALYADA KARIŞIKLAR OLDUĞU YAZILI. YİNE O FELÂKET SAÇMALIKLARI!
BÜTÜN BUNLAR UYDURMA. BÖYLE ŞEYLER ANCAK YABANCILARA VE CAHİLLERE OLUR!
İNGİLTEREDE ÇAY ZAMANIDIR. BÜTÜN MEMLEKETTE HERKES ÇAY İÇMEYE HAZIRLANMAKTADIR. SAKİN CHELTENHAM'DA İKİ EMEKLİ ARKADAŞ DA ÖYLE...
ÇAYLARINI İÇERLER...
SONRA BİRDENBİRE OLANLAR OLUR...
SENİ ÖLDÜRECEĞİM!
AHHH. ÖNCE BEN SENİ ÖLDÜRECEĞİM!
BİR ZULU MIZRAĞI HAVADA UÇAR. KAVGA BAŞLAMIŞTIR.
AL BAKALIM!
O SIRADA SOKAKLARDA KAVGALAR BAŞLAMIŞTIR.
AAAH!
GEBER!
GEBER!

BİR AY İÇİNDE 4 ADET KUPON VERECEĞİZ. BU KUPONLARI BİRİKTİRİNİZ. YAYINLARIMIZI BEKLEYİNİZ.

CEYLAN
MART AYI
KUPONU 2

Ceylan

NO:5 * 50 KR. 18 . 3. 1969

10.000 FELÂKET

CEYLAN-Haftalık Mecmua-Sahibi ve Yazı İşleri Müdürü-Erdoğan EGELİ-İdare Yeri Cağaloğlu Tasvir Sok. 1/1-İstanbul- Tel:22 83 6?-Basıldığı Yer: Ceylan Matbaası-Bu mecmuada çıkan resimli romanların neşir hakkı "Haber Ajansı" tarafından CEYLAN YAYINLARI MÜESSESESİ'ne verilmiştir.

10.000 FELAKET

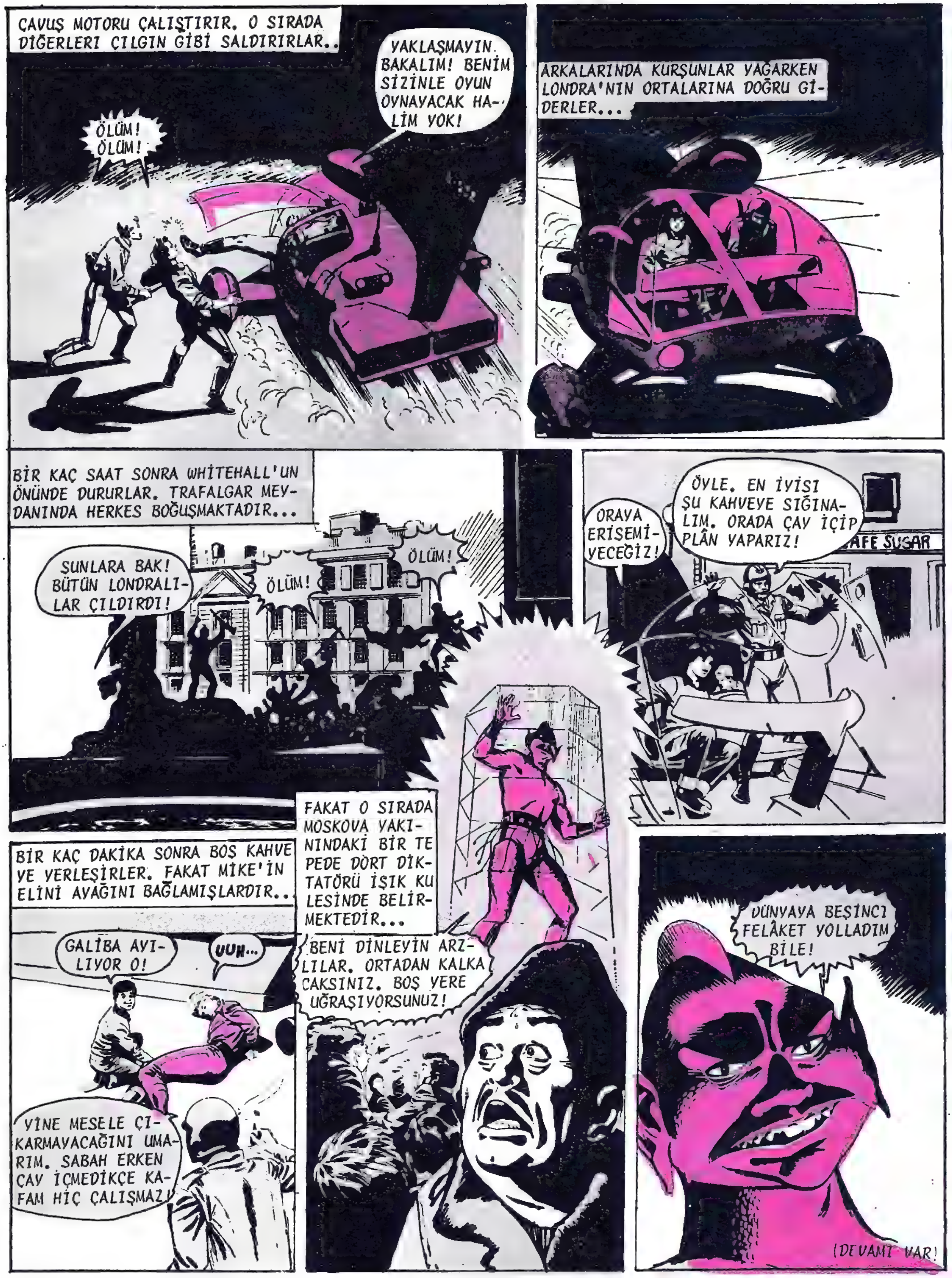
ÇAVUŞ MOTORU ÇALIŞTIRIR. O SIRADA DİĞERLERİ ÇILGIN GİBİ SALDIRIRLAR..
YAKLAŞMAYIN BAKALIM! BENİM SİZİNLE OYUN OYNAYACAK HALİM YOK!
ÖLÜM! ÖLÜM!
ARKALARINDA KURŞUNLAR YAĞARKEN LONDRA'NIN ORTALARINA DOĞRU GİDERLER...
BİR KAÇ SAAT SONRA WHİTEHALL'UN ÖNÜNDE DURURLAR. TRAFALGAR MEYDANINDA HERKES BOĞUŞMAKTADIR...
ŞUNLARA BAK! BÜTÜN LONDRALILAR ÇILDIRDI!
ÖLÜM!
ÖLÜM!
ORAYA ERİŞEMİYECEĞİZ!
ÖYLE. EN İYİSİ ŞU KAHVEYE SIĞINALIM. ORADA ÇAY İÇİP PLÂN YAPARIZ!
AFE SUGAR
BİR KAÇ DAKİKA SONRA BOŞ KAHVEYE YERLEŞİRLER. FAKAT MİKE'İN ELİNİ AYAĞINI BAĞLAMIŞLARDIR..
GALİBA AYILIYOR O!
UUH...
YİNE MESELE ÇIKARMAYACAĞINI UMARIM. SABAH ERKEN ÇAY İÇMEDİKÇE KAFAM HİÇ ÇALIŞMAZ!
FAKAT O SIRADA MOSKOVA YAKININDAKİ BİR TEPEDE DÖRT DİKTATÖRÜ IŞIK KULESİNDE BELİRMEKTEDİR...
BENİ DİNLEYİN ARZLILAR. ORTADAN KALKACAKSINIZ. BOŞ YERE UĞRAŞIYORSUNUZ!
DÜNYAYA BEŞİNCİ FELÂKET YOLLADIM BİLE!
(DEVAMI VAR)

10,000 FELÂKET
SENE 2000. ELLİ YIL SONRA DORT GEZEGENİ KENDİ GÜNEŞİYLE ÇARPIŞARAK, PARÇALANACAKTIR. DORT DİKTATÖRÜ RATTA HALKIN YERLEŞMESİ İÇİN ARZI SEÇMİŞTİR. FAKAT DAHA ÖNCE İNSANLARI ORTADAN KALDIRMAK İÇİN DÜNYAYA 10.000 FELAKET YOLLAYACAKTIR. İNGİLTERENİN ÜNLÜ BİLGİNİ PROFESÖR MİKE DAUNTLESS DÖRDÜNCÜ FELAKETİ İNCELERKEN KENDİSİ DE BUNA YAKALANIR...
MİKE GÖZLERİNİ AÇARAK, ETRAFINA BAKINIR ÇAVUŞ HEMEN OTAMATİĞİN EMNİYETİNİ AÇAR..
YAPTIKLARININ ELİNDE OLMADIĞINI BİLİYORUM. PROFESÖR. FAKAT OYUNA KALKARSAN SENİ VURMAK ZORUNDA KALIRIM
AN- ANLAMIYORSUN!..
MİKE'İN O DELİ BAKIŞLARI KAYBOLMUŞ PROFESÖR ESKİ NORMAL HALİNİ ALMIŞTIR...
BİR ŞEYİM YOK!
A, HAKİKATEN İYİLEŞMİŞ. ONUN BAĞLARINI ÇÖZ YAVRUM!
OLANLARIN HEPSİNİ HATIRLIYORUM. BİRDEN BİRE HERKESİ ÖLDÜRME İSTEĞİNE KAPILDIM!
EVET AZ KALSIN ÇOCUĞU DA ÖLDÜRECEKTİN!
VE SONRA..
O ÇAYI İÇME!
HEY!
HER ŞEY ÇAYDAN OLDU! İŞİN KORKUNÇ BASİTLİĞİNİ ANLAMIYOR MUSUN? TİRYAKİ İNGİLİZLERİN KAFALARI ÇAYA KARIŞTIRILAN BİR MADDEYLE ZEHİRLENİYOR!
EVET!. BU YÜZDEN ÇOCUKLA BANA BİR ŞEY OLMADI. ÇÜNKÜ İKİMİZDE ÇAY İÇMEDİK!
İNSAN BAYILDIKTAN SONRA BU ETKİNİN KAYBOLDUĞU ANLAŞILIYOR. AKLIMA BİR ŞEY GELDİ!
KAPIDAN TRAFALGAR MEYDANINDAKİ BOĞUŞMAYA BAKTILAR...
BU BOĞUŞAN DELİLERİ NASIL İYİ EDECEKSİN PROF? ONLARIN HEPSİNİN KAFASINA BİR ŞEY VURAMAZSIN Kİ!

BUNA LÜZUM YOK, ÇAVUŞ. ÖNCE ÇAY İÇMEMİŞ OLAN AKLI BAŞINDA KİMSELERİ TOPLAMALIYIZ!
YANİ TİRYAKİ OLMAYANLARI, PROF?
MİKE ÜSTÜN ZEKASIYLA PROBLEMİ ÇÖZER...
EVET ONLARIN YARDIMIYLA BOĞUŞANLARI BAYILTICI GAZLA ZARARSIZ HALE SOKARIZ. SONRA DA MEMLEKETTEKİ BÜTÜN ÇAYLAR ORTADAN KALDIRILIR. TABİİ EPEY UZUN SÜRECEK BU!
O SIRADA ACAİP BİR ARAÇ IŞIK HIZINA YAKIN BİR HIZLA FEZADA İLERLEMEKTEDİR...
DORT'TAN GELMEKTE VE ARZA GİTMEKTEDİR BU.
ARZIN YUKARISINDA BURUN KISMI ÇIKAR VE ARAÇ PARAŞÜTLE DÜNYAYA İNER...
ÇÖLDE ŞAFAK SÖKERKEN BU ARACI KANUN TANIMAYAN JAMAL KABİLESİ BULUR...
NEDİR BU?
BİR SİLAHA BENZİYOR!
REİSLERİ MERAKLA SİLAHI ALARAK, BUNU İLERİDEKİ PALMİYELERE DOĞRU TUTAR...
BAKALIM BU NASIL BİR TÜFEK, ANLAYACAĞIZ!
SONRA---TÜFEKTEN ÇIKAN MOR BİR IŞIN PALMİYELERE ERİŞİR VE BUNLAR BİRDENBİRE ORTADAN KAYBOLURLAR..
AYYY! SİHİRLİ BU!
BÖYLECE DORT'UN BEŞİNCİ FELAKETİ DÜNYAYA İNMİŞTİR.....
(DEVAMI VAR)

10.000 FELAKET
YIL 2000. ELLİ YIL SONRA DORT GEZEGENİ KENDİ GÜNEŞİYLE ÇARPIŞARAK, PARÇALANACAKTIR. DORT DİKTATÖRÜ RATTA HALKIN YERLEŞMESİ İÇİN ARZI SEÇMİŞTİR. FAKAT DAHA ÖNCE İNSANLARI ORTADAN KALDIRMAK İÇİN DÜNYAYA 10.000 FELAKET YOLLAYACAKTIR. PROFESÖR MİKE DAUNTLESS DORDÜNCÜ FELAKETLE UĞRAŞIRKEN, BEŞİNCİ FELAKET ÇÖLE İNER..
JAMAL'LAR GECE GÜNDÜZ HIZLA KUZEYE, AK DENİZİ KIYISINDAKİ ZENGİN ŞEHİRLERE DOĞRU İLERLERLER...
ŞAFAĞA DOĞRU ATLARINDAN İNEREK KIYIYA YAYILMIŞ OLAN IŞIĞA BAKARLAR.
BAKIN!
JAMAL KABİLESİNİN REİSİNDE DORT'TAN YOLLANMIŞ OLAN KORKUNÇ SİLAH VARDIR...
GÜNEŞ İYİCE YÜKSELMEDEN ATLARIMIZI DEVELERİMİZİ BU ŞEHİRDEKİ SARAYLARIN ÖNÜNE BAĞLAYACAĞIZ!
GÖKTE DOLAŞAN BİR DEVRİYE UÇAĞI ATLILARI GÖREREK HEMEN MERKEZE HABER VERİR...
ŞEHRİN YANINDAKİ TEPEDE ÇÖL CENGAVERLERİ TOPLANMIŞ. ŞEHRE SALDIRMAYA HAZIRLANIYOR OLABİLİRLER!
BU HABER MERKEZDE SAKİN BİR TAVIRLA KARŞILANIR VE LÜZUMLU TEDBİRLER ALINIR.
MAVİ 7-2 BÖLGESİNDE DÜSMAN KABİLE TOPLANMIŞ. ONLARI YARALAMAYIN. FAKAT KORKUTARAK KAÇIRIN!
SANİYELER SONRA ÜÇ SÜPERSONİK JET HAVALANIR..
PİLOTLAR KABİLEYİ GÖRÜNCE ONLARIN ÜZERİNE DOGRU DALARLAR. ADAMLAR BİR AN KORKAR...
AYEEE!
CESARET KARDEŞLERİM. SİHİRLİ SİLAH BİZİ KORUYACAK!

REIS KORKUNÇ SİLAHLA NİSAN ALIR VE..
BAKIN!
JETLER ORTADAN KAYBOLUR..
DAHA SONRA , LONDRADA..MİKE DAUNTLESS DORT'UN DÖRDÜNCÜ FELAKETİYLE İNGİLİZLERİN KAFASINI ZEHİRLEYEN ÇAYLA UĞRAŞMAKTADIR..
LONDRA'DAKI BÜTÜN ÇAYLAR YAKILDI PROFESÖR!
SIZ, THAMES'İN GÜNEY KIYISINDA DOLASAN VE KAVGAYA KALKANLARIN GAZLA BAYILTIN!
PEKİ PROFESÖR!
TAM DÖRDÜNCÜ FELAKET KONTROL ALTINA ALINDIĞI SIRADA
KAHIREDEN BIR HABER ALDIK PROFESÖR. YİNE FELAKET BAŞLADI!
YANİ--BEŞİNCİ FELAKET Mİ
BU SEFER NE OLMUŞ MİKE?
BİR KABİLEDE KORKUNÇ BİR SİLAH VARMIŞ. AKDENİZ KIYISINDAKI BAZI ŞEHİRLERİ ELE GEÇİRMİŞLER. ŞİMDİ KAHIREYE DOGRU ILERLİYORLARMIŞ! ALLAHIM
MİKE DAUNTLESS TELAŞLA DIŞARI FIRLAYARAK KOŞAR
DÖRDÜNCÜ FELAKET İŞİNİ SANA BIRAKIYORUM ÇAVUŞ. LONDRA HAVAALANINA TELEFON ET. BANA UÇAK AYIRSINLAR. KAHİREYE GİDECEĞİM!
PEKİ PROF. ŞANSIN AÇIK OLSUN!
MİKE'İN KÜÇÜK ARKADAŞI GASTON PEŞİNDEN KOŞAR.
MİKE! MİKE! BENİ BEKLE!
(DEVAMI VAR)

10,000 FELAKET
2000 YILI. ELLİ YIL SONRA DORT GEZEGENİ KENDİ GÜNEŞİYLE ÇARPIŞARAK PARÇA PARÇA OLACAKTIR. DORT DİKTATÖRÜ RATTA HALKI İÇİN YENİ YER OLARAK ARZI SEÇMİŞTİR. FAKAT ÖNCE ON BİN FELAKET GÖNDEREREK BÜTÜN İNSANLARI ORTADAN KALDIRACAKTIR. İNGİLTERENİN EN ÜNLÜ BİLGİNİ BEŞİNCİ FELAKETİ DURDURMAK İÇİN MISIRA DOĞRU YOLA ÇIKAR. ELLERİNDE DORT'TAN GELEN ÜSTÜN BİR SİLAH OLAN BİR KABİLE ŞEHİRLERİ ELE GEÇİRMEKTEDİR.
İSTE GELİYORLAR, EFENDİM!
ESKİ PIRAMİTLERİN GÖLGESİNDE TANKLAR SAVAŞI BEKLEMEKTEDİR.
ATEŞ AÇACAKMIYIZ, EFENDİM?
HAYIR! BİR AVUÇ ADAMA ATEŞ AÇMAK SAÇMA. BU BALYOZLA CEVİZ KIRMAYA BENZEYECEK!
KABİLE ELE GEÇİRDİĞİ ÜÇ KAMYONLA GELMEKTEDİR. TANKLARA YAKLAŞINCA REİSİN SESİ DUYULUR..
ELİNİZDEKİ ARAÇLAR BİZİM SİLAHLARIMIZA KARŞI HİÇ BİR ŞEY YAPAMAZLAR. TESLİM OLUN YOKSA ÖLÜRSÜNÜZ!
BUNUN ÜZERİNE KUMANDAN SERT BİR EMİR VERİR...
YAKINLARINA ATEŞ EDİN
KABİLE REİSİ PATLAMA KARŞISINDA HAFİFÇE GERİLER. SONRA BÜYÜK BİR ÖFKEYLE OMZUNA ASILI SİLAHI KAPAR...
HATA ETTİNİZ! ŞİMDİ BENİM NE KADAR GUCLÜ OLDUGUMU ANLAYACAKSINIZ!
BÜYÜK PİRAMİDE NİŞAN ALARAK TETİĞİ ÇEKER..
BAKIN---VE TİTREYİN!

KORKUNÇ BİR IŞIK ÇIKAR. VE BEŞ BİN YILLIK PİRAMİT BİRDENBİRE ORTADAN KAYBOLUR...
AAAH!
ADAMLAR TELAŞLA KAÇIŞIRLAR...
BURADAN HEMEN UZAKLAŞALIM!
AAAH! DÜNYANIN SONU DEMEK BU!
BİR MUDDET SONRA MİKE DAUNTLESS'LE KÜCÜK ARKADAŞI GASTON'UN BİNDİĞİ UÇAK AFRİKAYA ERİŞİR. AŞAĞIDAKİ YOLDA ARAÇLAR HIZLA İLERLEMEKTEDİR...
AŞAĞIYA BAK GASTON!
HALK, BATIYA DOĞRU KAÇIYOR MİKE..DEMEK BU CİVARDAKİ ŞEHİRLİLERİDE ALDILAR!
HEM DE BİR AVUÇ ADAM ALDI. ELLERİNDEKİ O SÜPER SİLAHIN SIRRI NEDİR?
MİKE, TEHLİKELİ BİR KARAR VERİR. HAVA KARARIRKEN, GASTON'LA BİRLİKTE PARAŞÜTLE ÇÖLE İNERLER...
DAHA SONRA BÜYÜK BİR ŞEHRİN BOŞ SOKAKLARINDA İHTİYATLA İLERLERLER..
ŞIMDİ NEREYE MİKE?
BEN BU ŞEHRİ İYİ BİLİRİM. HER HALDE KABİLE SARAYA YERLEŞTİ...
SARAYA YAKLAŞTIKLARI ZAMAN...
YERE YAT GASTON!
ONLAR GİZLENİRLERKEN SİLAHLI BİR YERLİ AĞIR AĞIR ÖNLERİNDEN GEÇER..
AZ KALSIN YAKALANACAKLARINI ANLAYAN GASTON DERİN BİR NEFES ALIR... (DEVAMI VAR)

Ceylan
NO:10 * 50 KR. 22.4.1969

10.000 FELAKET

CEYLAN - Haftalık Mecmua-Sahibi ve Yazı İşleri Müdürü-Erdoğan EGELİ-İdare Yeri Cağaloğlu Tasvir Sok. 1/1-İstanbul - Tel: 26 50 50 - Basıldığı Yer:Ceylan Matbaası-Bu mecmuada çıkan resimli romanların neşir hakkı "Haber Ajansı" tarafından CEYLAN YAYINLARI MÜESSESESİ'ne verilmiştir.

10,000 FELAKET
YIL 2000. ELLİ YIL SONRA DORT GEZEGENİ KENDİ GÜNEŞİYLE ÇARPIŞARAK PARÇA PARÇA OLACAKTIR. DORT DİKTATÖRÜ RATTA HALKIN YERLEŞMESİ İÇİN ARZI SEÇMİŞTİR. FAKAT ONDAN ÖNCE İNSANLARI ORTADAN KALDIRMAK İÇİN DÜNYAYA ON BİN FELAKET YOLLAYACAKTIR. ÜNLÜ BİLGİN MİKE DAUNTLESS İLK BEŞ FELAKETE ENGEL OLMUŞTUR. FAKAT RATTA ALTINCI VE YEDINCI FELAKETİN AYNI ZAMANDA GELECEĞİNİ HABER VERİR...
MİKE'LA KÜÇÜK ARKADAŞI GASTON BİR UÇAKLA AFRİKADAN İNGİLTEREYE DÖNMEKTEDİRLER. İTALYA ÜZERİNDE MOTÖRLER BİRDENBİRE DURUR.
MOTÖR ARIZALANDI!
PİLOT UÇAĞI YERE DOĞRU KAYDIRIRKEN, MİKE'LA GASTON HEYECANLA ONA BAKARLAR..
NEDEN OLDU BU?
ANLIYAMADIM, PROFESÖR. ELEKTRİK SİSTEMİ BOZULDU! MECBURİ İNİŞ YAPACAĞIZ!
KARANLIKLARDA ALÇALIRLAR.
HİÇ BİR ŞEY GÖRÜNMÜYOR. RADAR DA BOZULDU. FAKAT ROMANIN IŞIKLARINI SEÇERİZ!
VE SONRA.
AAAAH! ŞEHRİN TAM ÜSTÜNDEYİZ!
ÇARPIŞMAYA KENDİNİ HAZIRLA GASTON!
FELAKETTEN GÜÇLÜKLE KURTULAN ROMA'DAKİ ST. PETER MEYDANINA GÜRÜLTÜYLE İNER...
HEYECANLA İTALYANCA SÖZLER DUYULUR. MÜŞFİK ELLER ÜÇÜNÜ DE UÇAKTAN ÇIKARIR...
BU İKİSİ İYİ AMA PİLOT AĞIR YARALANMIŞ!
ÇABUK OLUN.. UÇAK ALEV ALABİLİR!

MİKE DAUNTLESS ETRAFINA POLİSLERİN ELLERİNDEKİ MEŞALELERE BAKAR..
IŞIKLARA NE OLDU? BÜTÜN ŞEHİR KARANLIK!
ELEKTRİK KESİLDİ, SİGNOR! ROMA ŞİMDİ KARANLIK VE SESSİZ BİR ŞEHİR!
ÜNLÜ BİLGİN NE OLDUĞUNU ANLAR.
ALTINCI FELAKET ELEKTRİKLERİN KESİLMESİ!
ALTINCININ PEŞİNDEN YEDİNCİ FELAKET GELİR. O GECE ARZI DONDURUCU BİR RÜZGAR SARAR VE ISI SIFIRIN ALTINA DÜŞER O AĞUSTOS GÜNÜ ŞAFAK ZAMANI ROMA BUZLAR ALTINDA KALIR...
BİR KAÇ SAAT İÇERİSİNDE ISI O ZAMANA KADAR GÖRÜLMEMİŞ BİR DERECEDE DÜŞER. MANŞ DONAR. GEMİLER BUZLARIN ARASINDA HAPİS KALIR...
BÜTÜN BUNLAR GÜÇLÜ OPTİK ARAÇLARLA DORT'DAN GÖRÜLMEKTEDİR. RATTA YAPTIĞI KÖTÜLÜĞÜ SEYREDER.
HER ŞEY YOLUNDA MI RATTA?
HEM DE NASIL? İLK BEŞ FELAKET ÖNEMLİ DEĞİLDİ. FAKAT ALTINCI VE YEDİNCİ FELAKET DÜNYADAKİ İNSANLARIN YARISINI ORTADAN KALDIRACAK ZAYIF OLAN YARISINI!
DORT DİKTATÖRÜNÜN İNSAN ÜSTÜ KAFASINDA BİR FİKİR BELİRİR...
ARZA İNİP İNSANLARIN ARASINDA DOLAŞMAYI FELAKETİ GÖZLERİMLE GÖRMEYİ İSTİYORUM, SONRA TANIŞMAK İSTEDİĞİM BİR ADAM DA VAR. ADI DAUNTLESS ONUN!
SONRA RATTA MOSKOVA YAKININDAKI TEPEDE DURAN ISIK KULESİNİN İÇİNDE BELİRİR.
SONRA KULEDEN ÇIKAR..İNSAN BOYUNA İNMİŞTİR...
RATTA DÜNYADA DOLAŞACAKTIR ARTIK.
DEVAMI VAR

10,000 FELAKET
YIL 2000. ELLİ YOL SONRA DORT GEZEGENİ KENDİ GÜNEŞİYLE ÇARPIŞARAK PARÇA PARÇA OLACAKTIR. DORT DİKTATÖRÜ RATTA HALK İÇİN YENİ YER OLARAK ARZI SEÇER. FAKAT DAHA ÖNCE ON BİN FELAKET YOLLAYARAK DÜNYADAKİ BÜTÜN İNSANLARI ORTADAN KALDIRMAYA KARAR VERİR. ÜNLÜ BİLGİN MİKE DAUNTLESS ROMA'DAYKEN ALTINCI VE YEDİNCİ FELAKET ARKA ARKAYA GELİR...
YİYECEK İSTERİZ!
BİZİ İŞİTİN!
BÜTÜN DUNYADA OLDUĞU GİBİ ROMA'DA DA ELEKTRİGİN KESİLMESİ VE DONDURUCU SOĞUK KARIŞIKLIKLARIN ÇIKMASINA SEBEP OLUR!
GÖZÜ DÖNEN ADAMLAR BİRBİRLERİYLE BOGUSMAYA BAŞLARLAR..
YOLUMDAN ÇEKİLİN KÖPEKLER!
AAAHHH!
MİKE DAUNTLESS'LE KÜÇÜK ARKADAŞI SOKAKLARDAKİ KARGAŞALIKLARI ENDİŞEYLE SEYREDERLER..
BU SON İKİ FELAKETİ ORTADAN KALDIRMAZSAK DÜNYANIN SONU GELECEK GASTON!
ÜNLÜ BİLGİNİ İTALYA HÜKÜMETİ FELAKETİ YENME HAKKINDA KONUŞMAYA ÇAĞIRMIŞTIR...
İNGİLTEREDEKİ LABORATUARIMA DÖNMEM LAZIM. BU İŞİ DÜZELTMEK İÇİN GECE VE GÜNDÜZ DENEY YAPMAM SART!
PLANLARINIZ NEDİR PRÖFESÖR?
ELEKTRİK KESİLDİĞİ İÇİN BUZLAR İÇİNDEKİ AVRUPAYI ASMAK ÇOK GUÇ..FAKAT BİR YOL VAR!
MİKE'LA GASTON'U BİR İSTASYONA GÖTÜRÜRLER. BURADA ESKİDEN KALMA BİR LOKOMOTİF VARDIR.
KIRK SENEDEN BERİ BURADA. AMA YİNE DE ÇALIŞIYOR!
BUHAR..TABİİ BUHARLI LOKOMOTİFİN ELEKTRİGE İHTİYACI VAR!

İKİ ARKADAŞ HEMEN O UZUN YOLCULUĞA ÇIKARLAR...
ŞANSINIZ AÇIK OLSUN. BÜTÜN DÜNYA SİZE GÜVENİYOR!
O GÜN DAHA SONRA İTALYAN ALPLERİNDE, İSVİÇRE HUDUDU YAKINLARINDA BİR ÇETE YAKLAŞAN LOKOMOTİFİ GÖRÜR...
O TRENDE KOMUR VE YIYECEK VARDIR. TRENI DEVIRELIM!
RAYLARIN ÜSTÜNDEKİ DEVRİK AĞACI GÖREN MİKEN FREN YAPAR.
SIKIN TUTUN GASTON. BAŞIMIZ DERTTE!
ESKİ LOKOMOTİF FELAKETE YAKLAŞIRKEN GICIRDAYARAK DURUR.
ONLARI YAKALADIK!
ÖYLE YAĞMA YOK, IBLISLER!
MİKE'LA GASTON'UN BAŞI BELAYA GIRECEGI SIRADA BİRİ YARDIMA KOSAR..
KURŞUN YAĞMURU KARŞISINDA ÇETE TESLİM OLUR. MİKE KURTARICISINI SELAMLAR.....
HAYATIMIZI KURTARDINIZ. TEŞEKKÜRLER TEĞMENİM!
TEĞMEN ALDO FRANCO EMRİNİZDE SİGNOR. SİZE SEVİNÇLE YARDIM ETTİM. BELKİ BENİ DE KUZEYE GÖTÜRÜRSÜNÜZ!
PLASTİK MASKENİN ALTINDAN DÖRT'ÜN HAİN DİKTATORÜ RATTA'NIN YÜZÜ ÇIKAR..
SOMURTKAN ÇETE AĞACI RAYDAN KALDIRIRLAR. YENİ BİR YOLCU ALMIŞ OLAN TREN YOLUNA DEVAM EDER...
BİR İKİ SAAT İÇERİDE UYUYUN. TEĞMEN FRANCO. ONDAN SONRA DA YERİME SİZ GEÇERSİNİZ!
GÜZEL BİR FİKİR SİGNOR!
İTALYAN TEĞMEN ARKAYA GEÇER..VE YALNIZ KALINCA...
SENİ TELOPATİYLE BULDUM, PROFESÖR..VE SİMDİ...
PROFESÖR DAUNTLESS, SENİ BENDEN BAŞKASI ÖLDÜREMİYECEK! SENİ AĞIR AĞIR, ISTIRABLI BİR ÖLÜMLE ORTADAN KALDIRACAĞIM!
(DEVAMI VAR)

10.000 FELAKET
YIL 2000. ELLİ YIL SONRA DORT GEZEGENİ KENDİ GÜNEŞİYLE ÇARPIŞARAK PARÇA PARÇA OLACAKTIR. DORT DİKTATÖRÜ RATTA HALKI İÇİN YENİ YER OLARAK ARZI SEÇMİŞTİR. FAKAT DAHA ÖNCE İNSANLARI ORTADAN KALDIRMAK İÇİN DÜNYAYA ON BİN FELAKET YOLLAYACAKTIR. ÜNLÜ BİLGİN MİKE DAUNTLESS'LE KÜÇÜK ARKADAŞI GASTON AVRUPADA TRENLE İLERLEMEKTEDİRLER. ALTINCI VE YEDİNCİ FELAKET GELMİŞ ELEKTRİKLER KESİLEREK ISI SIFIRIN ALTINA DÜŞMÜŞTÜR. YANLARINDA İTALYAN TEĞMENİ VARDIR. FAKAT ASLINDA TEĞMEN FRANCO SANILDIĞI GİBİ DEĞİLDİR...
UUHH..
GASTON!
LOKOMOTİFİN ARKA KISMINA BÜZÜLMÜŞ OLAN GASTON BİRDENBİRE İNLEYEREK YERE YIĞILIR...
ZAVALLI BU DONDURUCU SOĞUĞA DAYANAMADI!
TRENİ DURDURUR. O SIRADA TEĞMEN FRANCO DA YANINA GELİR.
MAMA MİA! KÜÇÜGE NE OLDU, SİGNOR?
ZATÜRREYE TUTULDU O. KENDİSİNİ SICAK BİR YERE GÖTÜRMEMİZ LÂZIM!
YUKARIDA ALPLERİN DİK BİR TEPESİNDE KORKUNÇ BİR ŞATO VARDIR...
ŞURAYA NE DERSİNİZ?
ŞATOYA MI? EVET! ORAYI BİR DENEYELİM!
BAYGIN ÇOCUĞU ZORLUKLA BUZLU YAMAÇTAN YUKARIYA ÇIKARIRLAR...
BURASI BANA BOŞMUŞ GİBİ GELDİ!
İTİNCE DEMİR CİVİLİ KAPILAR GICIRDAYARAK AÇILIR. BÜYÜK BİR SALONA GİRERLER...
KİMSE VAR MI?
YOK GALİBA?

SONRA BİRDENBİRE...
ALLAH AL-LAH BU DA NE-DİR?
BİLMİYOR MU-SUNUZ, SİGNORE? DEMİR KIZ O?
İTALYANIN SESİ İYİCE SERT-LEŞİR...
ESKİ ÇAĞLARDA İŞKENCE İÇİN YAPIL-MIŞ OLAN KORKUNÇ BİR ARAÇ BU!
İNSANIN DÜŞMA-NI OLSAYDI--BUNUN İÇİN DE ISTIRAPLA AĞIR AĞIR OLUŞUNU SEYRETMEK ÇOK HOŞ OLURDU. ÖYLE DEĞİL Mİ SİGNOR?
SÖZLERİNİZ ÇOK ACAİP TEĞ-MEN!
SONRA İTALYAN EL-LERİNİ KALDIRIR VE MASKESİNİ ÇIKARIR.
ÖYLE Mİ DERSİN?
MİKE, KARŞISINDAKİNİN DORT DİK-TATÖRÜ OLDUĞUNU ANLAR...
RATTA!
BAŞKA KİM OLACAK?
MİKE ATILARAK YUMRUK-LARINI SALLAR FAKAT...
SENİ ALÇAK SENİ--
AAAH!
BUDALA BU CI-LIZLIĞINLA DORT'LA RATTA'YI YENEBİLECE-ĞİNİ Mİ SANIYORSUN?
MİKE DAHA SONRA AYILDIGI ZAMAN DEMİR KIZ'IN İÇİNDE BULUR...
BU ANI UZUN ZAMANDAN BERİ BEK-LİYORDUM PROFESÖR DAUNTLESS!
ARZA FELÂKETLERİ YOLLAMAYA BAŞLADIGIMDAN BERİ BANA ENGEL OLMAYA ÇALIŞIYORSUN. ŞİMDİ CE-ZANI ÇEKECEKSİN!
RATTA BİR KOLA DOKUNUR. GİZLİ MEKANİZMA ÇALIŞIR. KAPAK GICIR DAYARAK KAPANMAYA BAŞLAR...
ARTIK ACI ACI DÜ-ŞÜN DAUNTLESS. ÇÜNKİ İNSAN BU ARACIN İÇİN-DE AĞIR AĞIR ÖLÜR!
(DEVAMI VAR)

Ceylan

NO:14 50 KR. 20.5.1969

10.000 FELAKET

CEYLAN - Haftalık Mecmua-Sahibi ve Yazı İşleri Müdürü-Erdoğan EGELİ-İdare Yeri Cağaloğlu Tasvir Sok. 1/1-İstanbul - Tel: 26 50 50 - Basıldığı Yer:Ceylan Matbaası-Bu mecmuada çıkan resimli romanların neşir hakkı "Haber Ajansı" tarafından CEYLAN YAYINLARI MÜESSESESİ'ne verilmiştir..

10.000 FELAKET
YIL 2 000. ELLİ YIL SONRA DORT GEZEGENİ KENDİ GÜNE ŞİYLE ÇARPIŞARAK PARÇA PAR ÇA OLACAKTIR. DORT DIKTA-TÖRU RATTA HALKA YENİ YER OLARAK ARZI SEÇMİŞTİR. FA KAT DAHA ÖNCE İNSANLARI OLDURMEK ICIN DÜNYAYA ON BIN FELAKET YOLLAYACAKTIR. ÜNLÜ PROFESÖR MİKE DAUNT-LESS RATTA'YI SATRANÇTA YANEREK DÜNYAYI ALTINCI VE YEDİNCİ FELAKETLERDEN KURTARIR. FAKAT ŞİMDİ BÜ TÜN DÜNYA BEKLEMEKTE VE SEKİZİNCİ FELAKETİN NE OLACAĞINI DÜŞÜNMEKTEDİR.
BAVYERA'DA KÜÇÜK CRACKHE IM KÖYÜ CİVARINDA BASLAR BU. EMEKLİ POSTACI GRU-BER BEHÇESİNİ KAZMAKTA-DIR..
ALLAH ALLAH. BU KADAR ÇOK KA-RINCA HİÇ GÖRMEMİŞ TIM!
YAŞLI ADAM ÖĞLE YEMEĞİ İÇİN EVİ-NE GİRİNCE BAHÇEDE DE BİR HARE-KET BAŞLAR..
BIR KAÇ DAKİKA SONRA KAPININ TAH TALARI MİLYONLARCA KARINCANIN AĞIR LIĞI ALTINDA GICIRDAMAYA BAŞLAR..
KAPI KIRILIRKEN GRUBER AYAĞA FIR LAR...
AHHHHHH! OLAMAZ!
ÖZEL TELEVİZYON EKRANI AYDINLANDIĞI ZAMAN MİKE DAUNTLESS'LE KÜÇÜK YAR-DIMCISI GASTON LABORATU VARDA ÇALIŞMAKTADIRLAR.
PROFESÖR DA-UNTLESS! SEKİZİN-Cİ FELAKET BAŞLA-DI!
HEMEN Mİ?
DÜNYADAKİ KA RINCALAR SALDI-RIYA GEÇTİLER. BU BAVYERA ALP-LERİNDE BAŞLADI
SIMDİ KARINCALAR ORTA AVRUPADAN BATIYA DOĞRU GELİYOR VE YOLLA RINA ÇIKAN HER ŞEYİ MAHVEDİYOR LAR!
MİKE KENDİSİNİ DORT FELAKETLERİNİ DURDUR MAYA ADAMIŞTIR. HEMEN HAREKETE GEÇER...
ARAÇLARI AL, GASTON. SENİNLE HELİ-JETTE BULU-ŞALIM!

O GUN AKŞAM ÜZERİ MİKE'İN HELİ-JET'İ ORTA AVRUPADAKI OVANIN ÜSTÜNDE UÇAR. VE SEKİZİNCİ FELAKETİN İZLERİNİ GÖRÜRLER...
ALLAHIM! ŞURAYA BAK GASTON!
GÖZ ALABİLDİĞİNE FELAKET İZLERİ UZANIYOR. TEK CANLI YOK!
MÜNİH ŞEHRİ ÜZERİNDE UÇARLAR. MİLYONLARCA KARINCA BURAYI KAPKARA BİR HALE SOKMUŞTUR...
SONRA KAÇANLARLA DOLU BİR OTOBÜSÜN FELAKETE YAKLAŞTIĞINI GÖRÜRLER...
AAAH!
KARINCALAR KOCA OTOBÜSÜ DEVİRİRKEN, MİKE'LA GASTON ONA ACİZ HALDE BAKARLAR...
AAAH!
GECE OLURKEN KARINCALARIN ÖNCÜLERİNİ HALA BULAMAMIŞLARDIR. ONUN İÇİN ORADAN UZAKLAŞARAK EMİN BİR YERE İNERLER...
YARIN İÇİN PLANIN NEDİR MİKE?
ŞAFAKTA HAVALANIRIZ. KARINCALARIN LİDERLERİNİ BULUR BULMAZ BUNLARIN BÜYÜK ŞEHİRLERE YAKLAŞMALARINA ENGEL OLMAYA ÇALIŞIRIZ!
SIRAYLA UYUMAYA KARAR VERİRLER. İLK NÖBET MİKE'DADIR..
BU FELAKETİ YENSEK BİLE--DAHA DOKUZ BİN DOKUZ YÜZ DOKSAN İKİ FELAKET GELECEK!
MİKE AY IŞIĞINDA KÜÇÜCÜK BÖCEĞİ GÖRMEZ..ONUN İNSAN KULAĞININ DUYAMAYACAĞI KADAR TİZ OLAN KORKUNÇ SESİNİ DUYMAZ..
CRKK. CRKK. CRKK.
KARINCA ÖLDÜRÜCÜ ARKADAŞLARINI ÇAĞIRMAKTADIR...
(DEVAMI VAR)

10,000 FELAKET
YIL 2.000. ELLİ YIL SONRA DORT GEZEGENİ KENDİ GÜNEŞİYLE ÇARPIŞARAK PARÇA PARÇA OLACAKTIR. DORT DİKTATÖRÜ RATTA HALKA YENİ YER OLARAK ARZI SEÇMİŞTİR. FAKAT DAHA ÖNCE İNSANLARI ORTADAN KALDIRMAK İÇİN DÜNYAYA ON BİN FELAKET YOLLAYACAKTIR. ÜNLÜ BİLGİN MİKE DAUNTLESS, KÜÇÜK YARDIMCISI GASTON'LA SEKİZİNCİ FELAKETİ İNCELEMEKTEDİR. ÖLDÜRÜCÜ KARINCALARDIR BUNLAR...
MİKE BİNLERCE KARINCANIN ÇIKARDIĞI HIŞIRTIYI DUYARAK AYAĞA FIRLAR. KARINCALAR SOKULURKEN GASTON'A BAĞIRIR..
KALK GASTON! KARINCALAR ETRAFIMIZI SARDI!
AAH!
DİZ BOYU KARINCALARI EZEREK HELİJETE DOĞRU GİTMEYE ÇALIŞIRLAR...
HELİ JETE GİDELİM. BAŞKA ÇARE YOK!
BENİ ISIRIYORLAR MİKE!
MİKE HELİ-JETİN MOTÖRLERİ ÇALIŞTIRIRKEN GASTON DA İÇERİ DOLAN KARINCALARI ÖLDÜRMEYE ÇALIŞIR...
SONUNDA BÜTÜN KARINCALAR ÖLDÜRÜLÜR VE...
GALİBA BEN KAZANIYORUM MİKE?
DEVAM ET!
BUNLARDAN BİR KAÇINI CANLI CANLI KAVANOZA KOYDUM. BELKİ İŞİNE YARAR!
AFERİN BİR LABORATUVAR BULUR BULMAZ BU KARINCALARI İNCELEYECEĞİM!
ŞAFAKTA AVRUPAYI MAHVEDEN KARINCA ORDUSUNUN ÖNCÜLERİNİ GÖRÜRLER.
BUNLAR UFUKTAKİ ŞEHRE DOĞRU GİDİYORLAR. MİKE! FAKAT ÖNCE ŞU ORMANDAN GEÇMELERİ LAZIM!
EVET BELKİ ONLARIN BİR KISMINI ÖLDÜRME FIRSATINI BULURUZ!
MİKE ORMANA DOĞRU ALÇALARAK ALEV MAKİNESİNİ ÇALIŞTIRIR.
BELKİ KAÇACAK KADAR AKILLARI VARDIR. FAKAT ŞANSIMIZ VARSA ALEVLERLE KAVRULURLAR!

YÜKSELEREK YAKLAŞAN KARINCALARA BAKARLAR. ALEVLERLE ARALARINDA ELLİ--SONRA BİR METRE KALIR.
ALLAHIM İKİ YE AYRILDILAR!
BÜYÜK KARINCA ORDUSU SANKİ BİR EMİR ALMIŞ GİBİ İKİYE AYRILARAK ORMANIN İKİ YANINDAN GEÇER. SONRA BİRLEŞEREK İLERLEMEYE DEVAM EDER.
BİR SAAT SONRA O ŞEHİR YERLE BİR OLACAK. HEMEN GİDİP BİR LABORATUVAR BULALIM. BU KARINCALARI ANCAK BİLİM DURDURABİLİR!
BİR SAAT SONRA MİKE'İN HATIRLADIĞI FRANSIZ HUDUDU YAKININDAKİ BİR LABORATUVARIN DAMINA İNERLER...
ETRAFTA HİÇ KİMSE YOK MİKE!
BURASI KARINCALARIN YOLUNA ÇOK YAKIN. BELKİ DE ÖNCÜLERİ BURADAN GEÇTİLER BİLE.
MİKE BOŞ ODALARDAN BİRİNDE DENEYLERİNE BAŞLAR...
NE YAPACAKSIN MİKE!
ONLARI CAM KUTUNUN İÇİNE KOYARAK, HAREKETLERİNİ İNCELEYECEĞİM!
ÜNLÜ BİLGİN HEMEN SONUCA VARIR...
GÖRÜYOR MUSUN GASTON? KUTUNUN YERİNİ NE KADAR DEĞİŞTİRİRSEM DEĞİŞTİREYİM, DAİMA BATIYA DOĞRU GİDİYORLAR!
KARINCA ORDUSUNUN GİTTİĞİ TARAFA DOĞRU!
MİKE ÜSTÜN ZEKASIYLA DÜŞÜNMEYE BAŞLAR...
BELKİ DE RATTA ONLARI RADYO DALGALARIYLA YÖNETİYOR. BEN ONLARA BAŞKA BİR FREKANSTA DALGAYLA BOMBARDIMAN EDERSEM NE OLUR?
MİKE HEMEN KISA DALGA BİR VERİCİ HAZIRLAR VE BİR İŞARET GÖNDERİR..
GÖRDÜN MÜ, GASTON? ŞİMDİ DE BANA İTAAT EDİYORLAR?
MİKE DAUNTLESS SEKİZİNCİ FELAKETİN ÇARESİNİ BULMUŞ MUDUR?
(DEVAMI VAR)

Ceylan

NO:17 * 50 KR. 10.6. 1969

10.000 FELAKET

CEYLAN - Haftalık Mecmua-Sahibi ve Yazı İşleri Müdürü-Erdoğan EGELİ-İdare Yeri Cağaloğlu Tasvir Sok. 1/1-İstanbul - Tel: 26 50 50 - Basıldığı Yer:Ceylan Matbaası-Bu mecmuada çıkan resimli romanların neşir hakkı "Haber Ajansı" tarafından CEYLAN YAYINLARI MÜESSESESİ'ne verilmiştir.

10,000 FELAKET
YIL 2000. ELLİ YIL SONRA DORT GEZEGENİ KENDİ GÜNEŞİYLE ÇARPIŞARAK PARÇA PARÇA OLACAKTIR. DORT DİKTATÖRÜ RATTA HALKA YENİ YER OLARAK ARZI SEÇMİŞTİR. FAKAT ÖNCE İNSANLARI ORTADAN KALDIRMAK İÇİN DÜNYAYA ON BİN FELAKET YOLLAYACAKTIR..
DOKUZUNCU FELAKET FEZAYA YERLEŞTİRİLMİS OLAN DEV BİR REFLEKTÖRDÜR. DIŞARISI ALEV ALEV YANARKEN YER ALTINDAKİ SOĞUTMA TERTİBATLI BİR ODADA ÜNLÜ BİLGİN MİKE DAUNTLESS, İNGİLİZ HÜKÜMETİ ÜYELERİYLE KONUŞUR..
İNGİLTERENİN BU KISMI FEZAYA YERLEŞTİRİLMİŞ OLAN REFLEKTÖRDEN GELEN IŞINLARLA KAVRULUYOR!
BİLGİN İNGİLTEREYE NE OLDUĞUNU DENEYLE DE ANLATIR..
FAZLA PARLAK IŞIĞI KAĞIDIN ÜZERİNE YANSITIYORUM..RATTA'NIN REFLEKTÖRÜ DE AYNI ŞEKİLDE GÜNEŞİN IŞINLARINI YANSITIYOR!
NE YAPACAĞIZ PROFESÖR?
HALK BU ÖLDÜRÜCÜ SICAKTAN KORUNMAK İÇİN YER ALTINDAKİ SOĞUTULMUŞ ODALARDA OTURMAK ZORUNDA. SONRA REFLEKTÖRÜ ORTADAN KALDIRMA ÇARESİNİ BULMALIYIZ!
ONDAN SONRAKİ KABUS GİBİ HAFTALARCA DIŞARIDA KİMSE GÖRÜNMEZ. SICAKTAN KAVRULAN LONDRA ÖLÜ BİR ŞEHİR GİBİDİR..
ÇOK GEÇMEDEN ÖRNEK TROPİK BİTKİLER HIZLA BÜYÜYEREK ETRAFA YAYILMAYA BAŞLADI.
O SIRADA YER ALTINDAKİ ROKET YERİNDE TEKNİSYENLER DEV BİR ROKET ÜZERİNDE ÇALIŞMAKTAYDILAR..
BU GEÇEN YIL MERİHE GÖNDERDİĞİMİZ ROKETİN EŞİ BAYLAR!
ÖNCE ROKETİ BİR ATOM BAŞLIĞIYLA REFLEKTÖRE YOLLAMAYI DÜŞÜNDÜK. FAKAT PROFESÖR DAUNTLESS BİRİNİN ROKETİN İÇİNDE OLMASI LAZIM GELDİĞİNİ DÜŞÜNÜYOR!

MİKE'İN SAKİN SESİ DUYULUR..
ROKETE ATOM TOPU KONULACAK. BU HAZIR OLUNCA GENÇ YARDIMCIM GASTONLA FEZAYA ÇIKARAK, REFLEKTÖRÜ TOPLA PARÇA PARÇA EDECEĞİZ!
BİR HAFTA SONRA MİKE'LA GASTON, ROKETİN PIRILTILI BURUN KOMİSİNE GİRERLER..
SANSINIZ AÇIK OLSUN, PROFESÖR DAUNTLESS! İNGİLTERENİN GELECEĞİ ELLERİNİZDE!
TEŞEKKÜR EDERİZ. ELİMİZDEN GELENİ YAPACAĞIZ!
HAREKET!
BROOOOM!
FEZADA MİKE ROTAYI DEĞİŞTİREREK UZAKTAKİ REFLEKTÖRE DOĞRU İLERLER..
TAM HEDEFE! BÜTÜN MAKİNELER ÇALIŞIYOR!
ROKETİN KUYRUK KISMI AYRILDI. ŞİMDİ DE İKİNCİ KISIM AYRILACAK!
ROKET FEZADA ROKETE DOĞRU İLERLER. SONRA GASTON TELAŞLA BAĞIRIR..
RADAR EKRANINDA MEÇHUL BİR CİSİM VAR MİKE. HIZLA BİZE DOĞRU GELİYOR!
YAKLAŞINCA NE OLDUĞU ANLAŞILIR DORT'TAN ALTI SAVAŞ ROKETİDİR BUNLAR..
HEMEN ONLARDAN KURTULMA ÇARESİNE BAKMALIYIZ GASTON!
HAVASIZ FEZADA ATOM BOMBALARI PATLAR. FEZA SAVAŞI BAŞLAMIŞTIR..
(DEVAMI VAR)

10,000 FELAKET
YIL 2000, ELLİ YIL SONRA DORT GEZEGENİ KENDİ GÜNEŞİYLE ÇARPIŞARAK PARÇA PARÇA OLACAKTIR. DORT DİKTATÖRÜ RATTA HALKA YENİ YER OLARAK ARZI SEÇMİŞTİR. FAKAT DAHA ÖNCE BÜTÜN İNSANLARI ORTADAN KALDIRMAK İÇİN DÜNYAYA 10.000 FELÂKET GÖNDERECEKTİR. DOKUZUNCU FELÂKET FEZAYA YERLEŞTİRİLMİŞ DEV BİR REFLEKTÖRDÜR. BU İNGİLTEREYİ KAVURUCU IŞINLARLA SARMAKTADIR. PROFESÖR MİKE DAUNTLESS VE KÜÇÜK YARDIMCISI GASTON REFLEKTÖRÜ ORTADAN KALDIRMAK İÇİN FEZAYA ÇIKARLARKEN DÖRT GEMİLERİ ONLARA SALDIRIR..
ATEŞE DEVAM GASTON. BEN DOĞRU REFLEKTÖRE GİDECEK, LÜZUMUNDA DÜŞMANDAN KAÇMAYA ÇALIŞACAĞIM!
PEKİ MİKE!
PEKİ TAMAM!
GASTON KARŞIDA O KORKUNÇ DAİRELERDEN BİRİNİN BELİRDİĞİNİ GÖRÜR. TETİĞİ ÇEKİNCE DORT TEKNESİ ALEVLER İÇİNDE ORTADAN KAYBOLUR..
REFLEKTÖRÜN KORKUNÇ IŞIĞINDA FEZA SAVAŞI DEVAM EDER...
VE SONRA FELAKET..
MİKE KONTROLLERİN ELLERİNİN ALTINDA ÇALIŞAMAZ HALE GELDİĞİNİ FARKEDER. DORT GEMİSİ ONLARI MAHVETMEK İÇİN YAKLAŞIRKEN GASTON SON DEFA TETİĞE ÇEKER VE DÜŞMAN ORTADAN KAYBOLUR...
MÜTHİŞ BİR GİRDABA KAPILAN KAPSÜL FEZAYA ŞİDDETLE İLERİ FIRLATILIR..
REFLEKTÖRE ÇARPACAK!
HAVASIZ BOŞLUKTA ALEV ALEV YANAN OKSİJENDEN BİR KUYRUKLA DÜŞMEYE BAŞLAYAN DORT GEMİSİ, BİLGİNİN ROKETİNE DOKUNMADAN GEÇER VE DOĞRU REFLEKTÖRE DOĞRU GİDER...
SONRA OLANLAR OLUR..

MÜTHİŞ BİR GİRDABA KAPILAN KAPSÜL FEZAYA ŞİDDETLE İLERİ FIRLATILIR..
MIKE'LA GASTON İÇERİDE BAYILMIŞLARDIR...
UZUN BİR SÜRE SONRA GASTON KENDİSİNE GELEREK ETRAFINA BAKINIR...
GEMİYİ TEKRAR KONTROLE ALMALIYIM!
HIZI KESECEK JETLERİ ÇALIŞTIRMAK İÇİN KOLU ÇEKER AMA HİÇ BİR ŞEY OLMAZ..
AAAH! ÖLÜNCEYE KADAR FEZADA DOLAŞACAĞIZ!
BİR KAÇ SAAT SONRA ARZDA DÖRT DİKTATÖRÜ RATTA MOSKOVA YAKININDAKİ IŞIK KULESİNDE BELİRİR...
AŞAĞILIK ARZLILAR. BAŞ DÜŞMANIM DAUNTLESS DOKUZUNCU FELAKETİ ORTADAN KALDIRDI!
AMA BUNUN CEZASINI DA ÇEKTİ. ŞU ANDA O VE ARKADAŞI FEZADA SONSUZ BİR YOLCULUK YAPMAKTALAR!
ARTIK DAUNTLESS YOK. SİZİ HİÇ KİMSE KURTARAMAZ. KORKUN! ONUNCU FELAKET GELDİ BİLE!
(DEVAMI VAR)

10,000 FELAKET
YIL 2000. ELLİ YIL SONRA DORT GEZEGENİ KENDİ GÜNEŞİYLE ÇARPIŞARAK ORTADAN KALKACAKTIR. DORT DİKTATÖRÜ RATTA HALK İÇİN YENİ YER OLARAK ARZI SEÇMİŞTİR. FAKAT DAHA ÖNCE BÜTÜN İNSANLARI ORTADAN KALDIRMAK İÇİN DÜNYAYA 10.000 FELAKET YOLLAYACAKTIR. PROFESÖR MİKE DAUNTLESS'LE KÜÇÜK YARDIMCISI GASTON DOKUZUNCU FELAKETİ DE ORTADAN KALDIRDIKTAN SONRA FEZADA ROKETLE SÜRÜKLENMEYE BAŞLARLAR. RATTA İSE ONUNCU FELAKETİN DE DÜNYAYA ERİŞTİĞİNİ HABER VERİR..
BİZİ DORT'UN İLK DOKUZ FELAKETİNDEN KURTARAN PROFESÖR DAUNTLESS İÇİN YAS TUTUYORUZ!
LONDRA'DA BİR KONFERANS VERİLMEKTEDİR..
KÜRSÜYE ŞİŞMANCA GENÇ BİR ADAM ÇIKARILIR..
FAKAT SAVAŞA DEVAM ETMEMİZ LAZIM. PROFESÖR DAUNTLESS'İN EŞSİZ İŞİNE PROFESÖR THOMAS BURLEY DEVAM EDECEK!
PROFESÖR BURLEY NAZİK BİR TAVIRLA KONUŞUR..
FELAKETLERLE SAVAŞMAK İÇİN ELİMDEN GELENİ YAPACAĞIM. FAKAT ONUNCU FELAKETİN ARAMIZDA OLDUĞUNU NERLDEYSE BUNUN ETKİSİNİN GÖZÜKECEĞİNİ UNUTMAYIN!
BURLEY HEMEN SONRA MİKE DAUNTLESS'İN CAMBRİDGE'DEKİ LABORATUVARINA YERLEŞİR...
BEN TELEVİZYONUN ÖNÜNDE UYUYACAĞIM. BELKİ SON FELAKET HAKKINDA BİR HABER GELİR!
BURLEY'İN BAŞKA DERTLERİ DE VARDIR. ŞIŞMAN OLDUĞU İÇİN PERHİZ YAPMAKTADIR PROFESÖR!
BİR PARÇA SALAM. EKMEK FİLAN DA YOK. NE KÖTÜ!
ERTESİ GÜN BURLEY'İN ASİSTANI ERKENDEN UYANIR VE BİR HAYVAN GİBİ HOMURDANARAK ETRAFINA BAKINIR.
GRR-NAAG!
ADAM SÜRÜNE SÜRÜNE DIŞARI ÇIKAR. SIRTINDAKİ BATTANİYE-YERDE SÜRÜNMEKTEDİR..
NAAAAGH!

ADAM İKİ DAKİKA SONRA BAHÇEDE BİR ORMAN HAYVANI GİBİ ELMA YER...
WUGH-AAH!
BURLEY'DE UYANMIŞTIR..
ASİSTANIM DA NEREDE KALDI?
PROFESÖR ASİSTANINI LABORATUAR BİNASINDA BULAMAYINCA ŞAŞKIN ŞAŞKIN SOKAĞA ÇIKAR VE...
ALLAHIM! NE OLUYOR?
SOKAK, HAYVANLAR GİBİ HOMURDANAN SAÇI SAKALI KARIŞMIŞ İNSANLARLA DOLUDUR..
GRRAAH!
NAAGH!
RARGH!
ALT ÜST OLMUŞ BİR KASAP DÜKKANINDA GECE NORMAL BİR ŞEKİLDE YATAN İNSANLAR ET YÜZÜNDEN ÖFKELİ KAPLANLAR GİBİ SAVAŞMAKTADIR..
UUUNGH!
AARGH!
EYVAH!
ONUNCU FELÂKET BU! BEN BUNU NASIL YENERİM? MİKE DAUNTLESS BURADA OLSAYDI!
FAKAT MİKE DAUNTLESS BİNLERCE MİL ÖTEDE, FEZADA ACİZ BİR DURUMDA BAŞI BOŞ DOLAŞMAKTADIR..
(DEVAMI VAR)

Ceylan
NO:21 ✱ 50 KR. 8.7.1969

10.000 FELAKET

CEYLAN - Haftalık Mecmua-Sahibi ve Yazı İşleri Müdürü-Erdoğan EGELİ-İdare Yeri Cağaloğlu Tasvir Sok. 1/1-İstanbul - Tel: 26 50 50 - Basıldığı Yer:Ceylan Matbaası-Bu mecmuada çıkan resimli romanların neşir hakkı "Haber Ajansı" tarafından CEYLAN YAYINLARI MÜESSESESİ'ne verilmiştir..

10,000 FELAKET
YIL 2.000. ELLİ YIL SONRA DORT GEZEGENİ KENDİ GÜNEŞİYLE ÇARPIŞARAK PARÇALANACAKTIR. DORT DİKTATÖRÜ RATTA HALKA YENİ YER OLARAK ARZI SEÇMİŞTİR. FAKAT DAHA ÖNCE İNSANLARI ORTADAN KALDIRMAK İÇİN DÜNYAYA 10.000 FELAKAT YOLLAYACAKTIR. DÜNYADA ONUNCU FELAKET BAŞLAMISTIR. FEZADA İSE PROFESÖR DAUNTLESS BAŞI BOŞ YUVARLANMAKTADIR..
MİKE'İN KÜÇÜK ARKADAŞI GASTON KAPSÜLDEN BAKAR. AĞZI KORKUDAN KURUMUŞTUR. ÜNLÜ BİLGİN FEZADA UZAKLAŞMAKTADIR..
MİKE'IN BAĞLI OLDUĞU İP KOPTU. JETİ DE YOK. BİR DAHA KAPSÜLE DÖNEMİYECEK!
GASTON O KARMAKARIŞIK KONTROLLERE ŞAŞKIN ŞAŞKIN BAKAR..
KAPSÜLÜ ONA YAKLAŞTIRMAYI BAŞARACAK KADAR USTA MIYIM?
ÇOCUK MANEVRA ROKETLERİMİ CALIŞTIRARAK BİR KAÇ SAATLİK UĞRAŞMADAN SONDA ROKETİ MİKE'LA AYNI YÖRÜNGEYE SOKAR..
ÇOK HIZLI GELİYORSUN GASTON. YAVAŞLA OĞLUM. YAVAŞLA!
KAPSÜL ADETA MİKE'A SÜRÜNEREK GEÇER. BİLGİNİ İPİN SARKAN UCU KURTARIR. MİKE UZANARAK İPİ YAKALAR VE SIKICA TUTAR..
VUMM!
DAKIKALAR SONRA ROKETE GİRER..
MİKE HAYRAN OLUNACAK BİR USTALIKLA KONTROLLERİN BAŞINA GEÇER. KAPSÜLÜ DÖNÜŞ YÖRÜNGESİNE OTURTUR. KIYIYA DOĞRU ALÇALIRKEN ARZIN KUZEY YARISINDA DA ŞAFAK SÖKMEKTEDİR..
USTALIKLA DENİZE İNERLER.

İKİ ARKADAŞ KAUÇUK SANDALLA KIYIYA GİDERLER VE.
MİKE.. BAK!
ALLAHIM ONUNCU FELAKET BU!
YAKINDAKİ BİR AĞAÇTAN ONLARA BİR ZAMANLAR İNSAN OLAN ACAİP YARATIKLAR MERAKLA BAKMAKTADIRLAR..
YUK! YUK!
AY AY AY!
O SIRADA DORT'TA İSE BÜYÜK KURULTAY TOPLANMIŞTIR. BUNU DİKTATÖR RATTA YÖNETMEKTEDİR..
EY RATTA! BİLDİRİLDİĞİNE GÖRE ONUNCU FELAKET İNANILMAYACAK KADAR BAŞARIYA ULAŞMIŞ ARZDAKİ İNSANLARIN YÜZDE DOKSANI YEDİKLERİ EKMEK YÜZÜNDEN DEĞİŞMİŞLER. ŞİMDİ DÜNYADA MAYMUNA BENZEN İNSANLAR VAR!
FEVKALADE! ONUNCU FELAKETİ SEN HAZIRLAMIŞTIN YOTA! BU İŞİNİN MÜKAFATINI GÖRECEKSİN!
BU SÖZLERİN MÜKAFATTAN DEĞERLİ EY RATTA!
RATTA DORT'UN TEHLİKELİ GÜNEŞİNE BAKAR.
HER ŞEY YOLUNDA. ELLİ YIL SONRA GÜNEŞ GEZEGENİMİZE ÇARPTIĞI ZAMAN DORT'LULAR EMNİYETTE OLACAK!
UMDUĞUMUZDAN DAHA ÖNCE BAŞARIYA ULAŞTIK. ARTIK ARZ BİZİ KABULE HAZIR. HAYVAN HALİNE GELEN İNSANLARI DA TERBİYE EDEREK ESİR GİBİ ÇALIŞTIRIRIZ. ARTIK BU LANETLİ GEZEGENİ BIRAKARAK DÜNYAMIZA GİDELİM!
BÖYLECE DORT'UN DEV FEZA GEMİSİ YAKLAŞAN YOLCULUK İÇİN HAZIRLANIR..
(DEVAMI VAR)

10.000 FELAKET

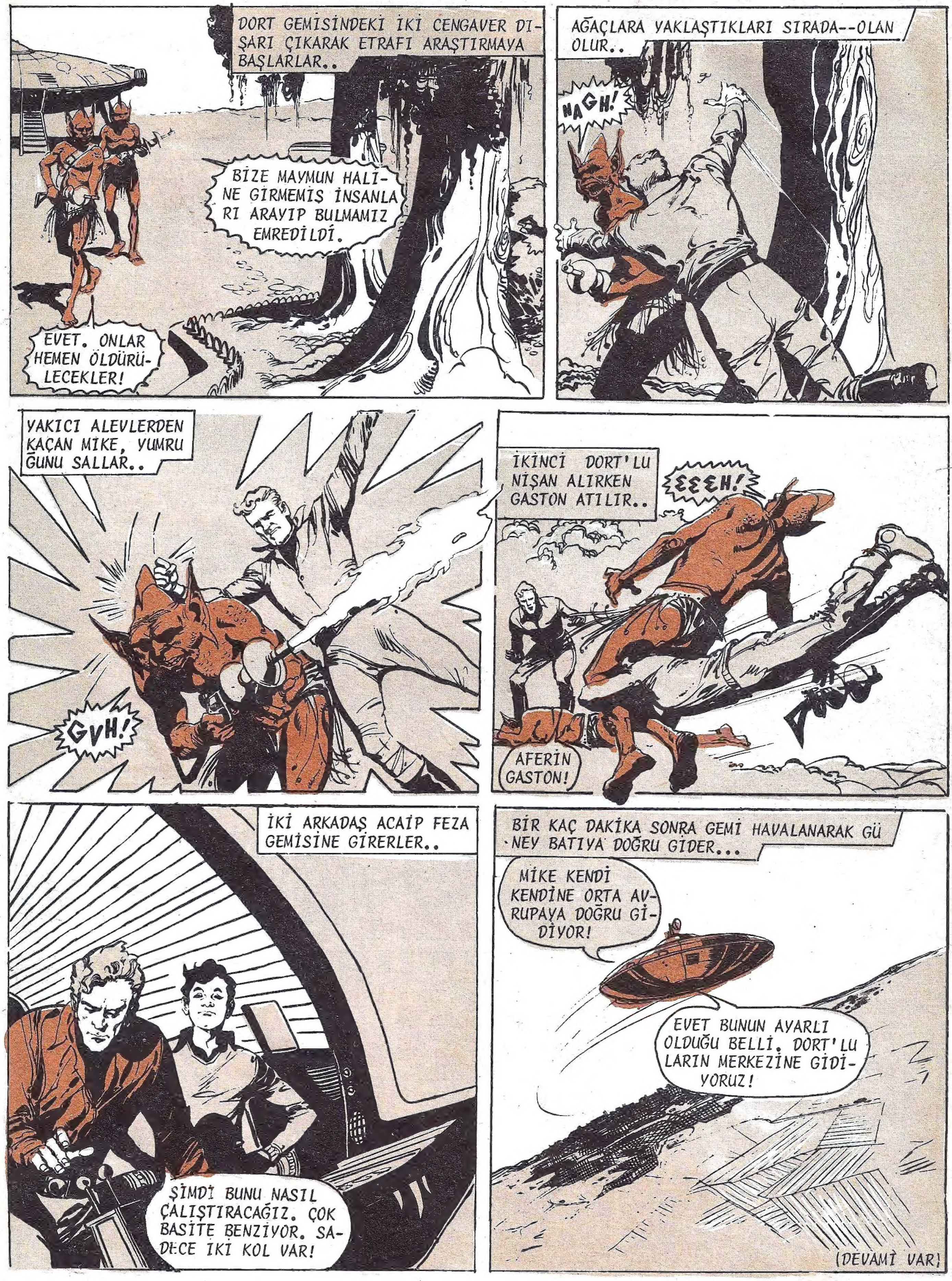
DORT GEMİSİNDEKİ İKİ CENGAVER DIŞARI ÇIKARAK ETRAFI ARAŞTIRMAYA BAŞLARLAR..
BİZE MAYMUN HALİNE GİRMEMİS İNSANLARI ARAYIP BULMAMIZ EMREDİLDİ.
EVET. ONLAR HEMEN ÖLDÜRÜLECEKLER!
AĞAÇLARA YAKLAŞTIKLARI SIRADA--OLAN OLUR..
NAGH!
YAKICI ALEVLERDEN KAÇAN MIKE, YUMRUĞUNU SALLAR..
GVH!
İKİNCİ DORT'LU NİŞAN ALIRKEN GASTON ATILIR..
ƐƐƐH!
AFERİN GASTON!
İKİ ARKADAŞ ACAİP FEZA GEMİSİNE GİRERLER..
ŞİMDİ BUNU NASIL ÇALIŞTIRACAĞIZ. ÇOK BASİTE BENZİYOR. SADECE İKİ KOL VAR!
BIR KAÇ DAKİKA SONRA GEMİ HAVALANARAK GÜNEY BATIYA DOĞRU GİDER...
MİKE KENDİ KENDİNE ORTA AVRUPAYA DOĞRU GİDİYOR!
EVET BUNUN AYARLI OLDUĞU BELLİ. DORT'LULARIN MERKEZİNE GİDİYORUZ!
(DEVAMİ VAR)

10,000-FELAKET
YIL 2000. ELLİ YIL SONRA DORT GEZEGENİ KENDİ GÜNEŞİYLE ÇARPIŞARAK PARÇALANACAKTIR. DORT DİKTATÖRÜ RATTA HALKA YENİ YER OLARAK ARZI SEÇER. DÜNYAYA ARKA ARKAYA YOLLADIĞI FELAKETLERDEN ONUNCUSUNUN SONUNDA İNSANLARIN ÇOĞU ADETA MAYMUNLAŞIR. RATTA DA ONUN ÜZERİNE FİLOSUYLA ARZI İŞGAL İÇİN GELİR FAKAT MİKE DAUNTLESS'LE KÜÇÜK ARKADAŞI BİR DORT GEMİSİNE BİNERLER BUNUN OTOMATİK OLARAK RATTA'NIN GİZLİ YERİNE DOĞRU GİTTİĞİNİ FARKEDERLER..
ACAİP TEKNE PARİS GÖKLERİNDE UÇARAK DORT DİKTATÖRÜNÜN İYİ KORUNAN YERİNE DOĞRU GİDER..
DAİRENİN İÇİNDE ÜNLÜ BİLGİN MİKE DAUNTLESS'LE KÜÇÜK ARKADAŞI GASTON VARDIR..
ARTIK HİÇ ŞÜPHE YOK Mİ KE! BU GEMİ BİZİ RATTA'YA GÖTÜRÜYOR. ORAYA GİDİNCE NE OLACAK?
BUNU SEN TAHMİN EDEBİLİRSİN, GASTON. ELİMİZDEN GELENİ YAPACAĞIZ!
DAKİKALAR SONRA DAİRE SİLAHLI DORT NÖBETÇİLERİNİN ARASINA İNER..
BU DAİRE TANITMA İŞARETİ VERMEDİ. DİKKAT. BUNU ARZLILAR ELE GEÇİRMİŞ OLABİLİRLER!
DAİRE YERE İNİNCE MİKE'LA GASTON İHTİYATLA İNERLER. FAKAT...
MİKE BAK...
NE YAZIK, YAPABİLECEĞİMİZ BİR ŞEY YOK GASTON!
ONLARIN KARŞISINA DORT ASKERLERİ ÇIKAR. BAŞLARINDA DA DİKTATÖR RATTA VARDIR...
MİKE DAUNTLESS..YİNE KARŞILAŞTIK!
ERKEN KARŞILAŞTIK RATTA. ASLINDA ÇİRKİN YÜZÜNÜ HİÇ GÖRMESEM DE OLURDU!
KÜSTAH ARZLI BÖCEK! DORT DİKTATÖRÜ RATTA'YA MEYDAN OKUDUĞUNA PİŞMAN OLACAKSIN. ONLARI YAKALAYIN
MİKE'LA GASTON BİRŞEY YAPAMAZLAR. KUVVETLİ DORT NÖBETÇİLERİ ONLARI DAHA KARŞI KOYAMADAN KISKIVRAK YAKALAR..
PLANLARIMA YETERİ KADAR KARIŞTIN. BU SEFER ÖLECEKSİN.HEM DE ÇABUCAK. KURTULMA İMKANI DA BULAMIYACAKSIN!

IKI ARKADAŞI DÖRT NÖBETÇİLERİ SÜRÜKLEYE SÜRÜKLEYE KAYALARIN TEPESİNE ÇIKARIRLAR. AŞAĞISI UÇURUMDUR.
ARZI SANDIĞIN GİBİ KOLAYCA ELE GEÇİREMİYECEKSİN, RATTA. GERİ KALANLAR SON NEFESLERİNE KADAR SENİNLE ÇARPIŞACAKLAR.
O ZAMAN ONLARI ORTADAN KALDIRACAĞIZ DAUNTLESS! FAKAT ÖNCE SENİ ÖLDÜRMEK ZEVKİNİ TADACAĞIM. SENİ İTECEĞİM VE UÇURUMA DÜŞEREK PARÇALANACAKSIN..
FAKAT RATTA TEHDİDİNİ YERİNE GETİREMEDEN..
RATTA! DORT'TAN HABER GELDİ. ASIL DÜNYAMIZDAN GELEN ÖNEMLİ BİR HABER BU!
BENİ RAHATSIZ ETME!
FAKAT BU ÇOK ÖNEMLİ. ÜNLÜ BİLGİNLERİMİZ GÜNEŞİMİZİN YÖRÜNGESİNİ DEĞİŞTİRDİĞİNİ FARK ETMİŞLER. ARTIK ELLİ YIL SONRA GEZEGENİMİZ KENDİ GÜNEŞİYLE ÇARPIŞMAYACAK HEPİMİZDE DORT'TAKİ EVLERİMİZE DÖNEBİLİRİZ!
RATTA İYİCE ÖFKELENİR..
HAYIR! BÜTÜN PLANLARIM, BÜTÜN ÇABALARIM--- BOŞA GİTTİ! HEMEN DORT'A DÖNEMEM. HİÇ OLMAZSA DAUNTLESSI ÖLDÜRME ZEVKİNİ TATMALIYIM!
KÖTÜ DİKTATÖR HEMEN MİKE'NİN ÜZERİNE ATILIR.
DİKKAT MİKE!
MİKE SON ANDA KENDİSİNİ YERE ATAR.
AGH!
VE RATTA UÇURUMA YUVARLANIR..
DÜNYANIN KORKUNÇ DÜŞMANI MİKE İÇİN KURDUĞU TUZAĞA DÜŞER..
AYYYYYYYYYY!
SEVMEDİKLERİ DİKTATÖR ÖLÜNCE DORT CENGAVERLERİ MİKE'A İNSANLARI ONUNCU FELAKETTEN NASIL KURTARABİLECEĞİNİ ANLATIRLAR. SONRA DA KENDİ GEZEGENLERİNE DÖNERLER..
ACABA ARZA TEKRAR GELECEKLER Mİ MİKE?
HAYIR SANMIYORUM GASTON. DORT FELAKETLERİ SONA ERDİ. DÜNYAMIZDA HÜRRİYETİNE KAVUŞTU ARTIK!

- SON -